

**Censo español executado de orden del Rey, comunicada por el...
Conde de Floridablanca... en el año de 1787. -- [Madrid] : En la
Imprenta Real, [s.a.]**

[8], XLIII h., 1 de lám. pleg. ; Fol

**Port. fileteada, con esc. real. -- Texto fileteado. -- La h. de
lám. son tablas. -- Fecha probable de imp. 1787**

1. España-Censos-1787 2. Espainia-Zentsuak-1787 I. Título

HESPERIA
LIBROS
Plaza de los Sinos 10 - ZARAGOZA

P. 5238

Nº 66855



CENSO ESPAÑOL

EXECUTADO DE ÓRDEN DEL REY

COMUNICADA

POR EL EXCELENTÍSIMO SEÑOR

CONDE DE FLORIDABLANCA,

PRIMER SECRETARIO DE ESTADO Y DEL DESPACHO,

EN EL AÑO DE 1787.

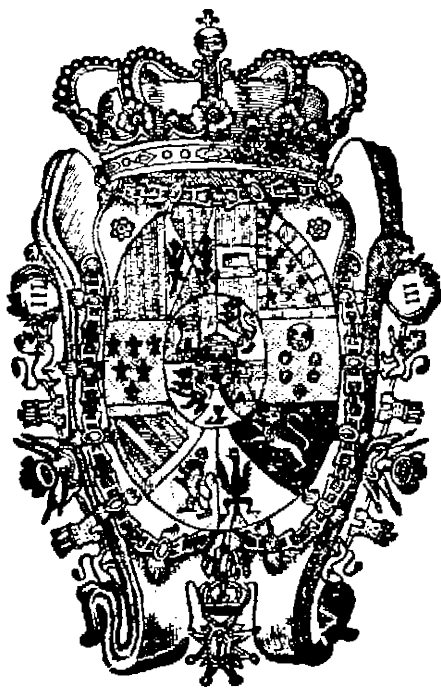

EN LA IMPRENTA REAL.



INDICE

DE LOS PLANES COMPREHENDIDOS EN ESTA OBRA.

Número del plan.

- 1° Estado general de la población de España en los años de 1768 y 1769.
- 2° El mismo estado por edades.
- 3° Estado de la población general de España en el año de 1787.
- 4° Estado comparativo de las dos operaciones de la población de España en los años de 1768 y 1787, con el aumento ó disminución que ha recibido.

Estados generales de la población de las Provincias del Reyno en 1787, remitidos por los Intendentes.

5°	Estado general de la población del Reyno de Andalucía.	I.
6°	Del Reyno de Aragon.	II.
7°	De la Provincia de Avila.	III.
8°	De la Provincia de Burgos.	IV.
9°	De la Provincia de Castilla la vieja, ó de Zamora.	V.
10°	Del Principado de Cataluña.	VI.
11°	De la Provincia de Ciudad Real.	VII.
12°	Del Reyno de Córdoba.	VIII.
13°	De la Provincia de Cuenca.	IX.
14°	De la Provincia de Extremadura.	X.
15°	Del Reyno de Galicia.	XI.
16°	Del Reyno de Granada.	XII.
17°	De la Provincia de Guadalaxara.	XIII.
18°	Del Reyno de Jaen.	XIV.
19°	De la Provincia de Leon.	XV.
20°	De la Provincia de Madrid.	XVI.
21°	De la Villa de Madrid.	XVII.
22°	Del Reyno de Murcia.	XVIII.
23°	De la Provincia de Palencia.	XIX.
24°	De la Provincia de Salamanca.	XX.
25°	De la Provincia de Segovia.	XXI.
26°	De la Provincia de Soria.	XXII.
27°	De la Provincia de Toledo.	XXIII.
28°	De la Provincia de Toro.	XXIV.

29°	Del Reyno de Valencia.	XXV.
30°	De la Provincia de Valladolid.	XXVI.
31°	De la Isla de Mallorca.	XXVII.
32°	De la Isla de Menorca.	XXVIII.
33°	De las Islas de Ibiza y Formentera.	XXIX.
34°	De las Islas Canarias, remitido por el Comandante General.	XXX.
35°	Del Reyno de Navarra, remitido por el Virrey.	XXXI.
36°	Del Principado de Asturias, remitido por el Regente de la Real Audiencia de Oviedo.	XXXII.
37°	De la Provincia de Alava, remitido por el Diputado General.	XXXIII.
38°	De la Provincia de Guipuzcoa, remitido por el Corregidor, comprehendida la Villa de Oñate, que lo remitió su Alcalde Mayor.	XXXIV.
39°	Del Señorío de Vizcaya, remitido por el Corregidor de Bilbao.	XXXV.
40°	De las Nuevas Poblaciones de Sierra Morena y Andalucía, enviado por el Intendente de dichas Poblaciones.	XXXVI.
41°	Del Real Sitio de Aranjuez, remitido por su Gobernador.	XXXVII.
42°	Del Real Sitio del Pardo, remitido por su Alcayde.	XXXVIII.
43°	Del Real Sitio de S. Ildefonso y Valsain, remitido por el Intendente.	XXXIX.
44°	Del Real Sitio de S. Lorenzo, remitido por el Alcalde Mayor del Escorial.	XL.
45°	De las Plazas de Oran y Mazarquivir, remitido por el Comandante General.	XLI.
46°	De la Plaza de Ceuta, remitido por su Gobernador.	XLII.
47°	De los tres Presidios menores Melilla, Alhucemas y Peñon, remitidos por el Comandante General de la Costa de Granada.	XLIII.
	Estado General de la poblacion de España en 1787.	

ADVERTENCIA.

Habiendo resuelto el Rey que se numerase la poblacion de estos Reynos y sus Islas adyacentes , se comunicó para este fin á los Intendentes la órden siguiente:

“Varios Cuerpos políticos , y personas respetables del Reyno han hecho presente al Rey quan necesario sería repetir la enumeracion de gente que se hizo en el año de 1768 para saber el estado de nuestra poblacion. Conoce muy bien S. M. quan precisa es esta operacion, ya para calcular la fuerza interior del Estado , ya para conocer los aumentos que ha recibido con el fomento dado á la Agricultura , Artes y Oficios , y á los diferentes ramos de comercio que se han abierto , ya para aumentarlos en cada Pueblo ó Provincia , conforme á la necesidad ó disminucion que tengan , y repartirlos con igualdad entre todas las clases de sus vecinos , y ya para que vean los Estrangeros que no está el Reyno tan desierto como creen ellos y sus Escritores ; pero tambien sabe S. M. que temerosos los Pueblos de las quintas , ó aumento de contribuciones , ocultan las noticias , y disminuyen el número , sobre todo en tiempo de guerra , con descrédito del Estado. Por tanto ha diferido S. M. condescender á lo que se le ha representado hasta ahora , que en medio de la paz mas duradera , tanto con las Naciones Européas , como con las Potencias Berberiscas , solo piensa su paternal ánimo en dar á su Monarquía aquel lustre y riqueza de que es capaz por su constitucion , en que se aumente el número de sus amados vasallos , y en proporcionarles medios fáciles y seguros de subsistir ellos y sus hijos. Para saber pues con facilidad lo que conviene y se desea en este punto , ha mandado el Rey que V. S. y los demás Intendentes del Reyno me remitan varias noticias del número y calidad de todos los Pueblos de sus Provincias ; y ahora quiere que en cada lugar , sea Realengo , ó de Abadengo , Ordenes , ó Señorío , la Justicia por sí , ó por Diputados del Ayuntamiento , acompañados del Cura , visiten todo el Pueblo , ó por Parroquias , calle ita formando lista del número de almas ó individuos de cada casa , habitacion ó refugio dentro del Pueblo , ó en su campo y jurisdiccion , conforme á la edad de cada uno poco mas ó ménos , y con expresion del oficio que exercce , sin tomar por eso sus nombres , arreglándose al modelo que acompaño , sin dexar de incluirlo en el estado general de edades , aunque tenga lugar en qualquiera otra clase de los estados , ó

esté condecorado de alguna dignidad ó empleo de los que se especifican. Con los estados de cada Parroquia formarán el Corregidor ó Diputados, asistidos de los Curas, el de todo el Pueblo, y los remitirán á V. S. para que forme el total de la Provincia, acompañando al tiempo de remitírmelo el particular de cada Pueblo, con lo que se pueda levantar en la Corte el estado ó resumen general de toda la Nacion. Espera S. M. que todos los Cuerpos Eclesiásticos, Seculares y Regulares concurrirán á dar las noticias indicadas en el modelo, evitando competencias y dilaciones perjudiciales quando se trata del bien del Estado, y que todos los que hayan de contribuir á esta operacion, procederán con la mayor brevedad y exâctitud en sus relaciones. Y para que V. S. expida las órdenes correspondientes en la parte que le toca á las Justicias de los Pueblos de su Provincia, se lo participo de órden de S. M. á fin de que concluido el estado de ella, me lo remita V. S. con el particular de cada lugar, arreglándose en todo á los modelos que acompaño." Dios guarde á V. S. muchos años. Palacio 25 de Julio de 1786. = El Conde de Floridablanca.

En los mismos términos se avisó de esta operacion á los muy Reverendos Arzobispos, V.^{dos} Obispos, y demás Prelados Eclesiásticos Seculares y Regulares, para que concudiesen con sus disposiciones, prevenciones y auxilios por medio de los Párrocos, y demás súbditos que conviniese á que tuviesen puntual efecto las intenciones del Rey nuestro Señor.

Se ha conseguido la numeracion con la posible exâctitud, y con la distincion de sexôs, edades, estados, clases y exênciones, que constan de los estados de cada Provincia del Reyno, comprehendidos en esta obra, y especificados en el índice que vá á la frente de ella.

De esta operacion resulta, que la poblacion de estos Reynos en el año pasado de 1787, excede á la que consta tenian por la executada en 1768 en 1.108@151 almas. Si á este exceso se agrega el que por consideracion prudencial puede agregarse, atendido el cuidado con que los pueblos y sus vecinos procuran disminuir el número de sus habitantes, temerosos de que tales numeraciones se dirijan á aumentar las cargas de los servicios personales, ó de los tributos, se concluirá, que el aumento de nuestra poblacion en estos veinte años excede de millon y medio de almas.

Como la numeracion se hizo por Obispados en el año de 1768, y ahora se ha practicado por Provincias ó Intendencias, no es fácil comparar el aumento particular de cada una de estas, sino donde cada

Intendencia comprehende un número cierto de Obispados ; pues en las que estos se hallan divididos , como en las de Aragon , Cataluña , Valencia , y otras , seria preciso repetir otras operaciones prolixas para entresacar la poblacion que tocara á cada Obispado , y compararla con la de 1768 ; lo que no es posible por ahora. Basta pues saber el indubitable aumento que en su total ha tenido nuestra poblacion , y la que tiene ahora cada Pueblo y Provincia , con la que se compararán las numeraciones sucesivas que se deben practicar con frecuencia , siguiendo el mismo plan.

Es de notar , que la presente numeracion se ha hecho despues de tres años de una epidemia casi general de tercianas y fiebres pútridas , especialmente en las dos Castillas , Reyno de Aragon , y Principado de Cataluña , de que ha resultado una considerable disminucion de habitantes.

Tambien debe notarse , que en esta operacion comparada con la del año de 1768 , resultan de aumento 20289 Pueblos con 866 Parroquias ; y estos objetos son tan de bulto , que no pueden confundirse ni obscurecerse , como puede suceder con algunas clases de personas ; de que resultan las notorias ventajas que hoy tiene la poblacion del Reyno , y el aprovechamiento de sus terrenos.

Otra observacion conviene hacer , y es , que en la operacion actual resulta haber 110044 Religiosos y Religiosas ménos que en el año de 1768 , y 170213 Clérigos , Beneficiados , Sacristanes y Sirvientes de Iglesias ménos tambien que en dicho año , que en todos componen 280257 personas ; las quales se han aumentado al número de las pobladoras y propagadoras de la especie humana , y pueden compensar las 270728 almas que hemos adquirido con la conquista de Menorca.

Tambien ha resultado de la exâctitud de esta última operacion , que de Síndicos de Ordenes Regulares , y dependientes de Cruzada , tenemos ahora 60829 personas ménos que en 1768 ; y que de Hidalgos hay la baxa prodigiosa de 2420205 almas ; de que se sigue una de dos cosas , ó entrambas ; á saber , ó que en 1768 se logró aumentar el número de estos exéntos para substraerlos á las cargas del Estado , ó que las providencias del Gobierno han conseguido aclarar y disminuir las exénciones , y reducir á individuos útiles y contribuyentes todos los que resultan serlo de la numeracion actual. De aquí sale , que á los aumentos que ha tenido la poblacion , se debe añadir el de 2770291 personas que han dexado de ser , ó de conceptuarse por exéntas , y

que podrán llevar las cargas personales , y los tributos ; pues este número componen los Religiosos , Religiosas , Clérigos , Sacristanes , Acólitos , Síndicos , Dependientes de Cruzada , é Hidalgos que se han disminuido.

Year	Month	Day	Particulars	Debit	Credit	Balance
1911	Jan	1	Balance forward			100.00
1911	Jan	5	By Cash		50.00	150.00
1911	Jan	10	To Cash	25.00		125.00
1911	Jan	15	By Cash		75.00	200.00
1911	Jan	20	To Cash	100.00		100.00
1911	Jan	25	By Cash		50.00	150.00
1911	Jan	31	Balance			150.00
1911	Feb	1	Balance forward			150.00
1911	Feb	5	To Cash	100.00		50.00
1911	Feb	10	By Cash		100.00	150.00
1911	Feb	15	To Cash	50.00		100.00
1911	Feb	20	By Cash		50.00	150.00
1911	Feb	25	To Cash	100.00		50.00
1911	Feb	28	Balance			50.00
1911	Mar	1	Balance forward			50.00
1911	Mar	5	To Cash	100.00		50.00
1911	Mar	10	By Cash		100.00	150.00
1911	Mar	15	To Cash	50.00		100.00
1911	Mar	20	By Cash		50.00	150.00
1911	Mar	25	To Cash	100.00		50.00
1911	Mar	31	Balance			50.00

ESTADO GENERAL DE LA POBLACION DE ESPAÑA EN LOS AÑOS DE 1768 Y 1769.

ARZOBISPADOS. OBISPADOS.	PUEBLOS.	PARROQUIAS.	SOLTEROS.		CASADOS.		TOTAL.	DEPENDIENTES DE IGLESIA ECLESIASTICOS.						DEPEND. DE IGLESIA LEGOS.			ESENTOS.					
			VARONES.	HEMBRAS.	VARONES.	HEMBRAS.		CURAS.	BENEFICIADOS.	CONVENTOS DE RELIGIOSOS.	RELIGIOSOS.	CONVENTOS DE RELIGIOSAS.	RELIGIOSAS.	TOTAL GENERAL DE ALMAS.	SERVIDORES DE IGLESIAS.	HERMANOS DE RELIGIONES.	SINDICOS DE RELIGIONES.	POR REAL SERVICIO.	POR REAL HACIENDA.	POR REAL CRUZADA.	POR INQUISICION.	POR HIBALGUA.
<i>Toledo</i>	770.	811.	241115.	230854.	147194.	145967.	765130.	637.	4101.	207.	5448.	138.	2872.	778388.	1599.	2522.	124.	8066.	4596.	177.	248.	4943.
Córdoba.....	77.	92.	71557.	79120.	42012.	42038.	234727.	186.	103.	68.	2107.	42.	1212.	237335.	461.	123.	1626.	576.	113.	161.	1134.
Cuenca.....	378.	412.	72421.	70381.	47084.	46938.	236824.	258.	1234.	53.	1357.	28.	541.	240214.	569.	1051.	20.	1251.	220.	31.	52.	2028.
Sigüenza.....	442.	307.	33633.	32539.	22199.	22470.	110841.	308.	667.	19.	369.	11.	221.	112406.	506.	877.	10.	662.	145.	15.	8.	1186.
Jacén.....	56.	92.	40680.	41779.	24353.	24544.	131356.	93.	906.	49.	1199.	28.	810.	134364.	399.	38.	172.	723.	263.	70.	67.	911.
Segovia.....	334.	376.	32527.	27251.	21241.	22187.	103206.	376.	234.	25.	646.	15.	295.	104757.	475.	988.	5.	146.	500.	86.	17.	410.
Cartagena.....	110.	134.	96670.	97587.	58974.	59690.	312921.	115.	1484.	70.	1969.	22.	718.	317197.	491.	316.	82.	4801.	457.	284.	278.	6954.
Osma.....	285.	432.	32108.	31796.	21698.	22016.	107618.	310.	587.	15.	278.	7.	164.	108957.	289.	642.	17.	717.	114.	12.	16.	536.
Valladolid.....	86.	118.	21412.	23268.	13905.	13950.	72535.	75.	820.	45.	1313.	35.	841.	75584.	636.	534.	20.	283.	109.	32.	57.	834.
<i>Sevilla</i>	186.	245.	155202.	166655.	90309.	91115.	503281.	349.	3705.	182.	4552.	103.	3054.	514941.	1271.	354.	52.	6396.	188.	208.	4654.
Málaga.....	96.	111.	99432.	98646.	21415.	21415.	240908.	111.	1203.	63.	1769.	34.	831.	244822.	490.	100.	94.	2776.	512.	21.	42.	970.
Cádiz.....	15.	16.	49231.	41081.	22689.	21932.	134933.	34.	712.	31.	1106.	9.	289.	137074.	397.	371.	28.	12389.	1272.	39.	28.	955.
Canaria.....	7.	80.	49869.	52570.	24714.	24714.	151867.	80.	458.	41.	809.	15.	584.	153798.	423.	20.	1328.	140.	22.	48.
Zeuta.....	1.	2.	3865.	2121.	1490.	652.	8128.	2.	41.	3.	45.	8216.	17.	10.	2924.	27.	1.
<i>Santiago</i>	972.	975.	124001.	154392.	87272.	87692.	453357.	842.	1048.	34.	726.	6.	135.	456108.	1182.	1423.	1799.	5639.	1320.	469.	20.	1454.
Salamanca.....	401.	267.	40538.	40264.	11868.	11868.	104538.	264.	522.	64.	2015.	22.	524.	107863.	293.	875.	13.	516.	74.	3.	7.	375.
Tuy.....	238.	227.	44680.	55634.	32559.	33069.	165942.	229.	1110.	5.	167.	3.	99.	167547.	335.	89.	211.	2515.	298.	30.	10.	420.
Ávila.....	261.	194.	22320.	21322.	13425.	13321.	70388.	148.	185.	19.	458.	16.	380.	71559.	300.	684.	7.	346.	47.	2.	5.	207.
Coria.....	117.	127.	28759.	28222.	18220.	18254.	93455.	109.	575.	24.	644.	14.	205.	94988.	174.	142.	11.	640.	192.	29.	18.	301.
Plasencia.....	128.	174.	31206.	29779.	18871.	18780.	98636.	148.	697.	24.	817.	24.	618.	100916.	285.	375.	11.	649.	124.	42.	27.	861.
Astorga.....	848.	957.	60537.	64268.	38450.	37675.	200930.	701.	1203.	19.	509.	9.	256.	203399.	354.	602.	880.	693.	378.	92.	38.	47248.
Zamora.....	182.	250.	23590.	23390.	16360.	16343.	79683.	201.	213.	18.	513.	18.	452.	81062.	222.	637.	12.	515.	82.	9.	10.	370.
Orense.....	187.	220.	41965.	51514.	28283.	28904.	150666.	220.	1000.	4.	167.	3.	99.	152152.	300.	230.	9.	1515.	280.	30.	10.	320.
Badajoz.....	41.	54.	24220.	23533.	13513.	13599.	74865.	15.	789.	23.	710.	30.	758.	77137.	258.	75.	22.	486.	243.	33.	31.	557.
Mondonedo.....	282.	140.	27977.	30356.	15703.	15713.	89749.	140.	343.	8.	191.	3.	57.	90460.	142.	9.	218.	2094.	3940.	31.	6.	439.
Lugo.....	1024.	1082.	71407.	77249.	35366.	35565.	219587.	625.	1404.	12.	392.	6.	140.	222148.	337.	17.	1468.	868.	466.	707.	5.	6749.
Ciudad-Rodrigo.....	90.	97.	12335.	11446.	7263.	7297.	38341.	86.	162.	10.	308.	5.	141.	39038.	235.	200.	41.	570.	67.	81.	3.	124.
Leon.....	821.	883.	37577.	38528.	44321.	44625.	165051.	847.	1706.	26.	571.	11.	305.	168480.	313.	1100.	70.	683.	193.	103.	27.	18819.
Oviedo.....	960.	1052.	119415.	136846.	71418.	72482.	400161.	928.	1417.	23.	585.	12.	354.	403445.	675.	295.	2821.	1757.	1070.	475.	18.	283233.
<i>Granada</i>	186.	183.	70429.	73924.	44203.	42776.	231332.	281.	625.	37.	1777.	24.	889.	234904.	967.	90.	320.	2763.	1343.	71.	87.	942.
Guadix.....	44.	51.	15824.	16306.	10119.	10148.	52397.	55.	342.	10.	301.	4.	156.	53251.	213.	2.	84.	301.	86.	7.	8.	98.
Almería.....	68.	69.	29301.	29649.	17747.	17814.	94511.	77.	318.	10.	221.	2.	77.	95204.	207.	100.	43.	1504.	157.	11.	11.	45.
<i>Burgos</i>	1132.	1599.	60241.	60041.	35857.	36456.	192595.	1143.	1441.	49.	1097.	25.	196.	196472.	712.	1127.	52.	2507.	2507.	86.	24.	52697.
Pamplona.....	862.	923.	90185.	92871.	50635.	51408.	285499.	817.	1734.	49.	1217.	32.	848.	290115.	736.	1200.	1200.	356.	227.	16.	36.	2085.
Calahorra.....	617.	655.	74348.	82010.	45751.	42540.	244649.	657.	2072.	43.	1408.	48.	1031.	249817.	1018.	616.	81.	652.	336.	112.	59.	117316.
Palencia.....	325.	382.	42342.	42841.	36934.	36314.	150431.	353.	1311.	33.	798.	17.	510.	153523.	507.	1070.	40.	1007.	225.	31.	70.	2171.
Santander.....	451.	529.	43029.	52665.	27887.	27279.	150860.	438.	583.	15.	561.	10.	195.	152437.	159.	200.	86.	2035.	100.	41.	27.	142195.
<i>Tarragona</i>	148.	149.	32597.	31703.	20287.	20488.	105075.	102.	668.	26.	699.	9.	195.	106739.	160.	227.	9.	155.	116.	16.	44.	158.
Barcelona.....	201.	225.	62687.	64240.	37416.	37989.	202332.	216.	957.	50.	1666.	22.	582.	205753.	632.	152.	14.	433.	262.	36.	65.	429.
Gerona.....	431.	354.	59853.	64114.	36488.	36841.	197296.	416.	896.	40.	714.	7.	119.	199441.	911.	100.	19.	4858.	406.	728.
Lérida.....	205.	223.	24171.	24796.	16538.	16661.	82166.	209.	269.	28.	431.	6.	114.	83189.	281.	40.	15.	68.	154.	19.	10.	848.
Tortosa.....	143.	148.	44292.	42725.	31128.	31479.	149624.	148.	878.	33.	960.	10.	288.	151898.	556.	908.	30.	362.	264.	77.	83.	223.
Vique.....	217.	217.	38216.	40947.	19516.	21025.	119704.	219.	660.	22.	515.	6.	140.	121238.	242.	35.	9.	665.	100.	4.	31.	85.
Urgel.....	380.	548.	34657.	35917.	18684.	19004.	108262.	546.	575.	25.	282.	3.	64.	109729.	367.	43.	3.	85.	110.	19.	14.	348.
Solsona.....	143.	217.	16605.	16474.	9195.	9276.	51550.	143.	359.	16.	190.	1.	15.	52257.	311.	42.	5.	108.	66.	13.	8.	78.
<i>Zaragoza</i>	350.	375.	69397.	70983.	57161.	56783.	254324.	370.	1593.	75.	2478.	33.	1012.	259777.	1539.	2100.	68.	291.	627.	268.	74.	4317.
Huesca.....	115.	119.	12258.	12605.	12335.	7805.	45003.	107.	470.	9.	386.	6.	238.	46197.
Barbastro.....	131.	168.	10743.	10207.	6345.	6566.	33869.	152.	259.	10.	174.	2.	64.	34518.	112.	258.	5.	14.	55.	21.	2.	2810.
Xaca.....	204.	205.	8867.	8728.	5245.	5241.	28081.	129.	194.	5.	101.	1.	22.	28527.	59.	284.	6.	607.	34.	4.	3.	4486.
Tarazona.....	140.	172.	27032.	27360.	19207.	19699.	93298.	62.	829.	37.	1104.	22.	493.	95786.	459.	350.	8.	138.	229.	14.	32.	2358.
Albarracin.....	32.	34.	4484.	4265.	2979.	2935.	14653.	32.	183.	4.	62.	2.	53.	14983.	41.	122.	1.	6.	7.	2.	1.	57.
Teruel.....	89.	89.	14542.	13401.	10135.	10699.	48777.	89.	533.	10.	259.	3.	120.	49778.	160.	618.	5.	9.	71.	27.	11.	373.
<i>Valencia</i>	285.	391.	125183.	122896.	84326.																	

ESTADO GENERAL DE LA POBLACION DE ESPAÑA

en los años de 1768 y 1769, executado de orden del Excelentísimo

Señor Conde de Aranda, Presidente de Castilla.

PUEBLOS 16427.

PARROQUIAS 18106.

A L M A S.

	SOLTEROS.		CASADOS.		Total de edades.
	<i>Varones.</i>	<i>Hembras.</i>	<i>Varones.</i>	<i>Hembras.</i>	
Hasta 7 años.	842383	823616	1.665999
De 7 á 16.	829238	782984	16230	18315	1.646767
De 16 á 25.	536763	516387	141752	182006	1.376908
De 25 á 40.	280522	295535	715482	761444	2.052983
De 40 á 50.	135119	175719	452924	430265	1.194027
De 50 arriba.	185044	317617	398179	322475	1.223315
<i>Total.</i>	2.809069	2.911858	1.724567	1.714505	9.159999
<i>Total de estados.</i>	{ 5.720927 }		{ 3.439072 }		
Curas.	15639	15639
Beneficiados.	50048	50048
Religiosos.	55453	55453
Religiosas.	27665	27665
<i>Total.</i>	2.930209	2.939523	1.724567	1.714505	9.307804
<i>Total general de estados.</i>	{ 5.869732 }		{ 3.439072 }		
<i>Total general de almas.</i>	{ 9.307804. }				

Dependientes de Iglesia

Exêntos.

<i>Legos.</i>		Por Real Servicio.	89393
Sirvientes de Iglesia.	25248	Por Real Hacienda.	27577
Hermanos de Religiones.	26294	Por Real Cruzada.	4248
Síndicos de Órdenes Religiosas.	8552	Por Inquisicion.	2645
		Por Hidalguía.	722794

ESTADO GENERAL DE LA POBLACION DE ESPAÑA EN EL AÑO DE 1787.

RELIGIONES.								
MONGES	Casas.	Profes.	Novi- cios.	Legos.	Dona- dos.	Cria- dos.	Niños.	Total.
Benitos.....	63	1289	51	180	6	745	183	2454.
Bernardos.....	62	1545	35	153	20	947	115	2815.
Gerónimos.....	45	1480	44	55	65	904	213	2761.
Cartujos.....	16	307	6	65	96	607	41	1122.
Basilios.....	14	247	10	45	13	65	4	384.
MENDICANTES								
Dominicos.....	227	3436	245	590	340	674	133	5418.
Franciscanos.....	459	9822	704	2284	1913	727	153	15603.
De S. Pedro de Alcánt.	140	2710	247	674	607	260	15	4513.
Recoletos, ó Antoninos.	20	366	40	114	92	16	2	630.
Terceros.....	27	615	27	84	53	67	12	858.
Capuchinos.....	116	2255	135	656	479	213	10	3748.
Agustinos calzados.....	129	2045	107	384	42	331	64	2973.
Descalzos.....	29	660	46	187	29	120	10	1052.
Carmelitas calzados.....	76	1300	70	302	63	219	42	1996.
Descalzos.....	115	2319	144	556	91	280	86	3516.
Trinitarios calzados.....	65	1062	51	223	38	188	14	1576.
Descalzos.....	28	602	18	170	79	103	18	990.
Mercenarios calzados.....	82	1671	79	389	15	272	37	2463.
Descalzos.....	29	533	15	134	17	117	2	818.
Mínimos.....	80	973	62	207	99	157	43	1541.
Servitas.....	10	184	8	106	5	21	6	330.
De S. Juan de Dios.....	58	531	31	34	20	124	5	745.
CANONIGOS								
De S. Agustín.....	6	88	3	48	7	146.
Premonstratenses.....	17	237	11	11	16	120	15	410.
De S. Antonio Abad.....	32	89	1	76	10	73	18	267.
CLERIGOS REGLARES								
Teatinos.....	5	66	22	1	15	4	108.
Menores.....	14	223	6	46	8	48	7	338.
Agonizantes.....	5	66	23	12	3	11	1	116.
Escolapios.....	25	331	35	89	3	100	661	1219.
De S. Vicente de Paul.....	4	60	5	10	1	4	80.
FREYLES								
De Malta.....	6	31	18	25	6	80.
De Santiago.....	5	88	2	118	12	220.
De Calatrava.....	2	42	7	130	179.
De Alcántara.....	2	28	56	84.
De Montesa.....	1	12	7	15	34.
De Sancti Spiritus.....	5	10	1	1	6	12	30.
Total.....	2019	37363	2290	7862	4225	7926	1951	61617.
CONGREGACIONES								
De S. Felipe Neri.....	20	143	4	53	1	44	1	246.
Misioneros.....	2	14	5	9	6	34.
Hospitalarios.....	15	2	264	3	269.
Hermitaños.....	11	5	67	2	9	83.
Total general.....	2067	37520	2301	8246	4233	7991	1958	52249.
COLEGIOS DE VARONES.								
Para Estudios.....	160..	479..	4443..	871..	5793.
Para Artesanos.....	10..	21..	512..	104..	637.
Total.....	170..	500..	4955..	975..	6430.

	PARROQUIAS 18972.										PUEBLOS 18716.						
	Ciu- da- des.	Villar.	Faris- dicio- nes.	Con- cejos.	Con- da- dos.	Comu- nida- des.	Luga- res.	Fel- laga- rias.	Ho- blach- nes.	Al- deas.	Ante- Igle- sias.	Gran- jas.	Coto- redos.	Despo- blados.	Corre- gimien- tos.		
Realengo.....	116	1275	3	100	1	3945	288	6	467	112	148	61	563	187.		
Abadengo.....	4	125	248	719	27	44	53	78	235.		
Señorio Ecles.	5	204	667	374	25	81	135	119	1.		
Idem Secular.	17	2358	5	92	1	4314	1968	34	2	540	342	694	520.	
De Ordenes.	3	402	119	90	8	2	20	57	14.	
Total.....	145	4364	8	192	1	1	9295	5439	6	94	114	815	611	1511	961.		

	ALMAS.							
	SOLTEROS.		CASADOS.		VIUDOS.		Total	
	Varones.	Hembras.	Varones.	Hembras.	Varones.	Hembras.	de edades.	
Hasta 7 años.	957048.	915464.	1,872512.	
De 7 á 16...	928263.	878470.	3165.	4470.	319.	293.	1,814980.	
De 16 á 25.	645868.	600846.	151696.	219830.	4967.	8780.	1,631987.	
De 25 á 40..	251869.	208393.	818644.	859336.	32618.	64252.	2,235112.	
De 40 á 50..	72022.	70771.	483786.	453464.	45259.	97005.	1,222307.	
De 50 arriba.	71159.	79280.	489874.	406396.	152615.	291928.	1,491255.	
Total.....	2,926229.	2,753224.	1,547165.	1,943496.	235778.	462253.	10,268165.	
Total de estados.....	5,679453.		3,890661.		698036.			
Total general.....	10,368114.							

DISTINCION DE CLASES.		
Curas.....	16689.	Hidalgos..... 480589.
Beneficiados.....	23692.	Abogados..... 5917.
Tenientes de Cura.....	5771.	Escribanos..... 9611.
Sacristanes.....	10873.	Estudiantes..... 50994.
Acólitos.....	5503.	Labradores..... 907197.
Ordenados á tí- tulo de Patrimo- nio.....	13244.	Jornaleros..... 964571.
Ordenados de me- nores.....	10774.	Comerciantes..... 34339.
.....	Fabricantes..... 39750.
.....	Artesanos..... 270989.
.....	Criados..... 280092.
.....	Empleados con sueldo del Rey..... 36465.
.....	Con fuero militar..... 77884.
.....	Dependientes de Inquisicion..... 2705.
.....	Síndicos de Orde- nes Religiosas..... 4127.
.....	Dependientes de Cruzada..... 1844.
.....	Demandantes..... 7030.

HOSPITALES.												
Casas.	Cape- llanes.	Em- plea- dos.	Facul- tati- vos.	Sir- vien- tes.	Enfer- mor.	Enfer- mas.	Locor.	Locor.	Expé- ritos.	Expé- sitas.	Total.	
Total.....	773	609	1105	1382	2477	7699	3283	359	336	1612	763	19625.

HOSPICIOS Ó CASAS DE MISERICORDIA.									
Casas.	Cape- llanes.	Em- plea- dos.	Sirvien- tes.	Hem- bras.	Mage- res.	Niños.	Niñas.	Total.	
Total.....	88.	71.	392.	153.	3831.	4937.	1926.	1853.	12162.

CASAS DE RECLUSION.					
Casas.	Empleados.	Reclusos.	Reclusas.	Total.	
Total.....	26..	124..	413..	658..	1195.

CASAS DE EXPOSITOS.					
Casas.	Empleados.	Niños.	Niñas.	Total.	
Total.....	51..	173..	1918..	2048..	4139.

RESUMEN GENERAL.		
	Varones.	Hembras.
Asciende el número de almas que va demostrado á.....	5,109172.	5,158978.
Personas que viven en Comunidades, Hospicios &c. sin ser profesos..	47500.	22155.
Religiosos.....	47515.
Religiosas.....	24559.
Total.....	5,204187.	5,205692.
Total general de almas.....	10,409879.	

RELIGIONES.											
MONJAS	Casas al Gr- dina- rio.	rejetas á la Reli- gion.	Profe- sas.	Novi- cias.	Sras. conver- tidas se- culares.	Ni- ños.	Cria- dos.	Dona- dos.	Cria- dos.	Total.	
	Benitas.....	25	9	215	21	59	11	356	1	55	1319.
Bernardas.....	40	24	1402	59	67	12	535	11	93	2179.	
Gerónimas.....	14	4	435	27	15	7	165	2	29	680.	
Dominicas.....	37	117	3064	173	131	187	706	28	247	4536.	
Franciscanas	
Claras.....	97	278	8846	391	246	119	1609	188	564	11963.	
Recoletas.....	15	30	1021	40	20	35	155	14	76	1365.	
Terceras.....	1	4	106	1	14	10	131.	
Capuchinas.....	27	2	832	24	17	142	25	1040.	
Agustinas cal- zadas.....	63	23	2056	82	84	31	392	8	100	2754.	
Descalzas.....	25	3	666	34	4	29	6	58	803.	
Recoletas.....	6	144	1	8	8	161.	
Carmelitas cal- zadas.....	14	9	562	21	20	2	50	2	31	688.	
Descalzas.....	25	54	1513	57	4	18	58	4	132	1786.	
Trinitarias cal- zadas.....	5	6	241	6	5	6	15	8	281.	
Descalzas.....	1	5	132	1	12	2	6	153.	
Mercenarias calzadas.....	2	6	176	9	2	22	1	6	216.	
Descalzas.....	2	11	275	14	5	14	36	344.	
Brígidas.....	5	141	4	9	1	155.	
Mínimas.....	7	5	231	3	14	14	37	2	17	318.	
Servitas.....	1	1	47	9	56.		
Salesas.....	1	37	23	9	69.		
De la Enseñan- za.....	11	285	12	49	174	19	13	552.	
Del Santo Se- pulcro.....	1	24	24.	
De S. Lorenzo Justiniano.....	3	81	4	2	18	4	4	113.	
Nazarenas.....	1	15	2	1	18.	
Premonstraten- ses.....	1	28	2	30.	
COMENDADORAS											
De Malta.....	3	5	181	9	1	1	74	52	318.	
De Santiago.....	1	5	78	3	13	2	102	14	212.	
De Calatrava.....	3	44	1	2	2	38	8	95.	
De Alcántara..	2	9	1	1	13	24.	
De Sancti Spi- ritus.....	3	67	1	4	32	9	4	117.	
Total.....	443	605	23554	1005	778	638	4495	425	1605	32500.	
Beatas.....	41	15	475	12	78	72	30	9	24	700.	
Beatas Hospita- larias.....	17	1	319	69	5	8	14	15	430.	
Total general.....	501	621	24348	1017	925	715	4533	448	1644	33630.	

COLEGIOS DE HEMBRAS.					
Casas.	Maestras.	Niñas.	Dependientes.	Total.	
Para Nobles.....	25..	87..	486..	69..	642.
Para Pobres.....	18..	75..	547..	34..	656.
Total.....	43..	162..	1033..	103..	1298.

Date		Description		Amount	
1911	Jan 1	Balance		100.00	
	Jan 15	Received from A		50.00	
	Jan 20	Received from B		25.00	
	Jan 25	Received from C		25.00	
	Feb 1	Received from D		100.00	
	Feb 10	Received from E		50.00	
	Feb 15	Received from F		25.00	
	Feb 20	Received from G		25.00	
	Feb 25	Received from H		100.00	
	Mar 1	Received from I		50.00	
	Mar 10	Received from J		25.00	
	Mar 15	Received from K		25.00	
	Mar 20	Received from L		100.00	
	Mar 25	Received from M		50.00	
	Mar 31	Received from N		25.00	
	Apr 1	Received from O		25.00	
	Apr 10	Received from P		100.00	
	Apr 15	Received from Q		50.00	
	Apr 20	Received from R		25.00	
	Apr 25	Received from S		25.00	
	Apr 30	Received from T		100.00	
	May 1	Received from U		50.00	
	May 10	Received from V		25.00	
	May 15	Received from W		25.00	
	May 20	Received from X		100.00	
	May 25	Received from Y		50.00	
	May 31	Received from Z		25.00	
	Jun 1	Received from AA		25.00	
	Jun 10	Received from AB		100.00	
	Jun 15	Received from AC		50.00	
	Jun 20	Received from AD		25.00	
	Jun 25	Received from AE		25.00	
	Jun 30	Received from AF		100.00	
	Jul 1	Received from AG		50.00	
	Jul 10	Received from AH		25.00	
	Jul 15	Received from AI		25.00	
	Jul 20	Received from AJ		100.00	
	Jul 25	Received from AK		50.00	
	Jul 31	Received from AL		25.00	
	Aug 1	Received from AM		25.00	
	Aug 10	Received from AN		100.00	
	Aug 15	Received from AO		50.00	
	Aug 20	Received from AP		25.00	
	Aug 25	Received from AQ		25.00	
	Aug 30	Received from AR		100.00	
	Sep 1	Received from AS		50.00	
	Sep 10	Received from AT		25.00	
	Sep 15	Received from AU		25.00	
	Sep 20	Received from AV		100.00	
	Sep 25	Received from AW		50.00	
	Sep 30	Received from AX		25.00	
	Oct 1	Received from AY		25.00	
	Oct 10	Received from AZ		100.00	
	Oct 15	Received from BA		50.00	
	Oct 20	Received from BB		25.00	
	Oct 25	Received from BC		25.00	
	Oct 30	Received from BD		100.00	
	Nov 1	Received from BE		50.00	
	Nov 10	Received from BF		25.00	
	Nov 15	Received from BG		25.00	
	Nov 20	Received from BH		100.00	
	Nov 25	Received from BI		50.00	
	Nov 30	Received from BJ		25.00	
	Dec 1	Received from BK		25.00	
	Dec 10	Received from BL		100.00	
	Dec 15	Received from BM		50.00	
	Dec 20	Received from BN		25.00	
	Dec 25	Received from BO		25.00	
	Dec 30	Received from BP		100.00	
	Total			10000.00	

ESTADO COMPARATIVO DE LAS DOS OPERACIONES
de la Poblacion de España en los años de 1768 y 1787,
con el aumento ó disminucion que ha recibido.

	Año de 1787.		Año de 1768.		Aumento.	Disminucion.
	Varones.	Hembras.	Varones.	Hembras.		
Solteros.	2,926229.	} 3,162007.			2,809069.	352938.
Viudos.	235778.					
Solteras.	2,753224.	} 3,215482.			2,911858.	303624.
Viudas.	462258.					
Casados.	1,947165.			1,724567.	222598.	
Casadas.	1,943496.			1,714505.	228991.	
<i>Total.</i>	10,268150.			9,159999.	1,108151.	
Pueblos.	18716.			16427.	2289.	
Parroquias.	18972.			18106.	866.	
Curas.	16689.			15639.	1050.	
Beneficiados.	23692.	} 42707.			51048.	8341.
Tenientes de Cura.	5771.					
Ordenados con Patrimonio.	13244.					
Conventos de Religiosos.	2019.			2004.	15.	
Religiosos	47515.			55453.	7938.	
Conventos de Religiosas.	1048.			1026.	22.	
Religiosas.	24559.			27665.	3106.	
Sirvientes de Iglesia, Sacristanes.	10873.	} 16376.			25248.	8872.
Acolitos.	5503.					
Síndicos de Órdenes Religiosas.	4127.			8552.	4425.	
Con fuero militar.	77884.			89393.	11509.	
Con sueldo del Rey.	36465.			27577.	8888.	
Dependientes de Cruzada.	1844.			4248.	2404.	
Idem de Inquisicion.	2705.			2645.	60.	
Hidalgos.	480589.			722794.	242205.	
Almas.	5,109172.	5,158978.	4,533636.	4,626363.		
Clérigos.			66687.			
Religiosos.	47515.		55453.			
Religiosas.		24559.		27665.		
Personas que viven en Comunidad sin ser Profesos.	47500.	22155.				
<i>Total.</i>	5,204187.	5,205692.	4,655776.	4,654028.		
<i>Total general.</i>	10,409879.		9,309804.		1,101075.	

NOTA. Se han aumentado nül en los Clérigos por estar así equivocada la suma general del Estado de 1768, y se advierte para los demas Estados de dicho Censo.

RELIGIONES.

PARROQUIAS 303.

PUEBLOS 219.

RELIGIONES.

Table of religious orders: MONGES (Benitos, Gerónimos, etc.), MENDICANTES (Dominicos, Franciscanos, etc.), CANONIGOS (De S. Benito, etc.), CLERIGOS REGLARES (Teatinos, Menores, etc.), FREYLES (De Malta, etc.), CONGREGACIONES (De S. Felipe Neri, etc.), and COLEGIOS DE VARONES (Para Estudios, etc.).

Table of parishes and towns: Realengo, Abadengo, Señorío Eclesiást. Idem Secular, De Ordenes, with columns for Ciudades, Villas, Lugares, Aldeas, Granjas, etc.

Table of ALMAS (SOLTEROS, CASADOS, VIUDOS) with sub-columns for Varones and Hembras, and Total de edades.

Summary table for ALMAS: Total de estados, Total general.

Table of DISTINCION DE CLASES: Curas, Beneficiados, Tenientes de Cura, Sacristanes, etc., and Empleados con sueldo del Rey, etc.

Table of HOSPITALES: Casas, Capellanes, Empleados, etc., with Total.

Table of HOSPICIOS Ó CASAS DE MISERICORDIA: Casas, Capellanes, Empleados, etc., with Total.

Table of CASAS DE RECLUSION: Curas, Empleados, Reclusos, etc., with Total.

Table of CASAS DE EXPOSITOS: Casas, Empleados, Niños, etc., with Total.

Table of RESUMEN GENERAL: Asciede el número de almas que va demostrado á... Total general de almas.

Table of COLEGIOS DE HEMBRAS: Para Nobles, Para Pobres, with Total.

Table of MONJAS (Benitas, Bernardas, Gerónimas, etc.) with columns for Casas al Ordinario, Profesas, etc., and Total.

Table of COLEGIOS DE HEMBRAS: Para Nobles, Para Pobres, with Total.

RELIGIONES.

Table of religious orders and institutions. Columns include: MONGES, MENDICANTES, CANONIGOS, CLERIGOS REGLARES, FRETLES, CONGREGACIONES, COLEGIOS DE VARONES, COLEGIOS DE HEMBRAS. Sub-headers: Casas, Profesos, Novicios, Legos, Damas, Criados, Niños, Total.

PARROQUIAS 1396.

PUEBLOS 1625.

Table of parishes and villages. Columns: Ciudad, Villas, Lugares, Aldeas, Granjas, Cotoredondor, Despedidos, Correimientos. Rows: Realengo, Abadengo, Señorío Eclesiást., Idem Secular, De Ordenes, Total.

ALMAS.

Table of marital status. Columns: SOLTEROS, CASADOS, VIUDOS, Total de edades. Sub-headers: Varones, Hembras. Rows: Hasta 7 años, De 7 á 16, De 16 á 25, De 25 á 40, De 40 á 50, De 50 arriba, Total, Total de estados, Total general.

DISTINCION DE CLASES.

Table of social classes. Columns: Curas, Beneficiados, Tenientes de Cura, Sacristanes, Acólitos, Ordenados á título de Patrimonio, Ordenados de menores, Hidalgos, Abogados, Escribanos, Estudiantes, Labradores, Jornaleros, Comerciantes, Fabricantes, Artesanos, Criados, Empleados con sueldo del Rey, Con fuero militar, Dependientes de Inquisicion, Síndicos de Ordenes Religiosas, Dependientes de Cruzada, Demandantes. Total.

HOSPITALES.

Table of hospitals. Columns: Casas, Capellanes, Empleados, Facultativos, Sirvientes, Enfermos, Locos, Expósitos, Total.

HOSPICIOS Ó CASAS DE MISERICORDIA.

Table of hospices. Columns: Casas, Capellanes, Empleados, Sirvientes, Hombres, Mujeres, Niños, Niñas, Total.

CASAS DE RECLUSION.

Table of houses of confinement. Columns: Casas, Empleados, Reclusos, Total.

CASAS DE EXPOSITOS.

Table of houses of exposure. Columns: Casas, Empleados, Niños, Niñas, Total.

RESUMEN GENERAL.

Summary table. Columns: Varones, Hembras. Rows: Ascende el número de almas que va demostrado á..., Personas que viven en Comunidades, Hospicios &c. sin ser profesos, Religiosos, Religiosas, Total, Total general de almas.

RELIGIONES.

Table of religious orders and institutions. Columns: MONJAS, COMENDADORAS. Sub-headers: Casas, Profesos, Novicias, Seas. convertido secular, Niñas, Criadas, Damas, Criados, Total. Rows: Benitas, Bernardas, Gerónimas, Basilias, Dominicanas, Franciscanas, Claras, Recoletas, Terceras, Capuchinas, Agustinas calzadas, Recoletas, Descalzas, Carmelitas calzadas, Descalzas, Trinitarias calzadas, Descalzas, Mercenarias calzadas, Descalzas, Brígidas, Mínimas, Servitas, Salesas, De la Enseñanza, Del Santo Sepulcro, De S. Lorenzo Justiniano, Nazarenas, Premonstratenses, De Malta, De Santiago, De Calatrava, De Alcántara, De Sancti Spiritus, Beatas, Beatas Hospitalarias, Total general, COLEGIOS DE HEMBRAS.

RELIGIONES.

Table of religious orders and institutions. Columns include Casas, Profesos, Novicias, Legos, Donadores, Criadores, Niños, Total. Categories include MONGES, MENDICANTES, CANONIGOS, CLERIGOS REGLARES, FREYLES, CONGREGACIONES, and COLEGIOS DE VARONES.

PARROQUIAS 299.

PUEBLOS 286.

Table of parishes and villages. Columns include Ciudad, Villas, Lugares, Aldeas, Granjas, Cotoredondos, Despoblados, Correccionales. Rows list Realengo, Abadengo, Señorío Eclesiástico, etc.

ALMAS.

Table of souls categorized by marital status. Columns: SOLTEROS (Varones, Hembras), CASADOS (Varones, Hembras), VIUDOS (Varones, Hembras), Total de edades. Rows list age groups from Hasta 7 años to De 50 arriba.

DISTINCION DE CLASES.

Table of social classes. Columns: Curas, Beneficiados, Tenientes de Cura, Sacristanes, Acólitos, Ordenados á título de Patrimonio, Ordenados de menores, etc.

HOSPITALES.

Table of hospitals. Columns: Casas, Capellanes, Empleados, Facilitadores, Sirvientes, Enfermeros, Locales, Expositos, Total.

HOSPICIOS Ó CASAS DE MISERICORDIA.

Table of hospices. Columns: Casas, Capellanes, Empleados, Sirvientes, Hombreres, Mugerres, Niños, Niñas, Total.

CASAS DE RECLUSION.

Table of houses of confinement. Columns: Casas, Empleados, Reclusos, Reclusas, Total.

CASAS DE EXPOSITOS.

Table of houses of exposure. Columns: Casas, Empleados, Niños, Niñas, Total.

RESUMEN GENERAL.

Summary table of souls. Columns: Varones, Hembras. Rows: Asciede el número de almas que va demostrado á..., Personas que viven en Comunidades, Hospicios &c. sin ser profesos, Religiosas, Total general de almas.

RELIGIONES.

Table of religious orders and institutions. Columns include Casas al Oratorio, sujetas á la Religión, Profesas, Novicias, Viras. con mes. título secular, Niñas, Criadas, Donados, Criador, Total. Categories include MONJAS, COMENDADORAS, BEATAS, and COLEGIOS DE HEMBRAS.

RELIGIONES.

Table with columns: MONGES, MENDICANTES, CANONIGOS, CLERIGOS REGLARES, FRETLES, CONGREGACIONES. Sub-columns: Casas, Profesores, Novicios, Legos, Donadores, Criados, Niños, Total.

COLEGIOS DE VARONES.

Table with columns: Casas, Maestros, Niños, Dependient., Total.

PARROQUIAS 1947.

Table with columns: Ciudadar., Villas., Lugares., Aldeas., Granjas., Concejos., Coloredados., Despo-blador., Corregi-wientor.

PUEBLOS 1828.

ALMAS. SOLTEROS, CASADOS, VIUDOS. Total de edades. Total general.

DISTINCION DE CLASES.

Table with columns: Curas, Beneficiados, Tenientes de Cura, Sacristanes, Acólitos, Ordenados á título de Patrimonio, Ordenados de menores, Hidalgos, Abogados, Escribanos, Estudiantes, Labradores, Jornaleros, Comerciantes, Fabricantes, Artesanos, Criados, Empleados con sueldo del Rey, Con fuero militar, Dependientes de Inquisicion, Síndicos de Ordenes Religiosas, Dependientes de Cruzada, Demandantes.

HOSPITALES.

Table with columns: Casas, Capellanos., Em-pleador., Facul-tati-vec., Sir-vien-tes., Enfer-mar., Enfer-mar., Locos., Locos., Expó-sitor., Expó-sitas., Total.

HOSPICIOS Ó CASAS DE MISERICORDIA.

Table with columns: Casar., Capellanos., Em-pleador., Sirvien-tes., Hom-bres., Muge-res., Niños., Niñas., Total.

CASAS DE RECLUSION.

Table with columns: Casar., Empleado., Reclusos., Reclusas., Total.

CASAS DE EXPOSITOS.

Table with columns: Casar., Empleado., Niños., Niñas., Total.

RESUMEN GENERAL.

Table with columns: Varones., Hembras., Ascende el número de almas que se ha demostrado á... Personas que viven en Comunidades, Hospicios &c. sin ser profesos. Religiosos., Religiosas., Total general de almas.

RELIGIONES.

Table with columns: MONJAS, COMENDADORAS. Sub-columns: Casas sujetas al Ordinario ó la Religión., Profesas., Novicias., Svras. consuetudo regular., Niñas., Criadas., Donadoras., Criadas., Total.

COLEGIOS DE HEMBRAS.

Table with columns: Casas, Maestras, Niños, Dependientes, Total.

N.º v. ESTADO GENERAL DE LA POBLACION DE LA PROVINCIA DE CASTILLA LA VIEJA EN EL AÑO DE 1787.

RELIGIONES.								PARROQUIAS 276.								PUEBLOS 249.								RELIGIONES.										
MONGES								Ciudad.	Villas.	Lugares.	Aldeas.	Granjas.	Cotores-dos.	Despobla-dos.	Corregi-mientos.	MONJAS																		
Casas.	Profe-sos.	Novi-cios.	Legos.	Dona-dos.	Cria-dos.	Niños.	Total.								Casas al Or-dina-rio.	suje-tas á la Re-li-gion.	Profe-sos.	Novi-cios.	Stas. con ves-tido se-cular.	Niñas.	Cria-das.	Dona-das.	Cria-das.	Total.										
Benitos.....	1..	10				3..	13.	Realengo.....	1..	8..	91..			3..	10..	1.	Benitas.....																	
Bernardos.....	1..	34	2..			9..	47.	Abadengo.....				5..		3..	2..		Bernardas.....																	
Gerónimos.....	1..	29	2..		1..	13..	45.	Señorio Eclesiást.		11..				38..	9..		Gerónimas.....																	
Cartujos.....								Idem Secular.....		27..	54..	47..		34..	9..	3.	Basilias.....																	
Basilios.....								De Ordenes.....		6..	3..			3..	4..		Dominicas.....	1..	2..	73	3..	2..	2..		80.									
MENDICANTES								ALMAS.																										
Dominicos.....	2..	27	2..	4..	1..	2..	36.	SOLTEROS																										
Franciscanos.....	2..	45		11..	6..		62.	CASADOS				VIUDOS.				Total de edades.																		
De S. Pedro Alcántara..	3..	56		14..	10..	5..	86.	Varones.	Hembras.	Varones.	Hembras.	Varones.	Hembras.																					
Recoletos, ó Antoninos.					1..	6..	1..	Hasta 7 años.....	7371.	7193.				14564.																				
Terceros.....	1..	14						De 7 á 16.....	7041.	6663.	14.	36.		13754.																				
Capuchinos.....								De 16 á 25.....	4717.	4554.	1094.	1625.	6.	34.	12030.																			
Agustinos calzados.....	1..	9				3..		De 25 á 40.....	1027.	768.	6787.	6956.	220.	399.	16157.																			
—Descalzos.....								De 40 á 50.....	258.	136.	3574.	3425.	272.	521.	8186.																			
Carmelitas calzados.....								De 50 arriba.....	224.	110.	3337.	2774.	944.	1810.	9190.																			
—Descalzos.....								Total.....	20638.	19424.	14806.	14816.	1442.	2764.	73890.																			
Trinitarios calzados.....	1..	13		3..	1..		17.	Total de estados.....	40062.	29622.			4206.																					
—Descalzos.....								Total general.....	73890.																									
Mercenarios calzados... —Descalzos.....								DISTINCION DE CLASES.																										
Mínimos.....								Curas.....	197.	Hidalgos.....	275.	Empleados con sueldo del Rey..	138.																					
Servitas.....								Beneficiados.....	76.	Abogados.....	17.	Con fuero militar..	291.																					
De San Juan de Dios...								Tenientes de Cura..	92.	Escribanos.....	49.	Dependientes de Inquisicion.....	5.																					
CANONIGOS								Sacristanes.....	135.	Estudiantes.....	260.	Síndicos de Ordenes Religiosas..	13.																					
De San Benito.....								Acólitos.....	25.	Labradores.....	6758.	Dependientes de Cruzada.....	7.																					
De San Agustín.....								Ordenados á título de Patrimonio.....	145.	Jornaleros.....	6058.	Demandantes.....	46.																					
Premonstratenses.....								Ordenados de menores.....	98.	Comerciantes.....	88.																							
De San Antonio Abad..										Fabricantes.....	264.																							
CLERIGOS REGLARES								Artesanos.....	1413.	Criados.....	3136.																							
Teatinos.....								HOSPITALES.																										
Menores.....								Casas.	Capellanes.	Empleados.	Facultarios.	Sirvientes.	Enfermos.	Enfermas.	Locos.	Locas.	Expositos.	Expositas.	Total.															
Agonizantes.....								Total.....	5..	4..	7..	10..	23..	39..	31..					114.														
Escolapios.....								HOSPICIOS Ó CASAS DE MISERICORDIA.																										
De S. Vicente de Paul.								Casas.	Capellanes.	Empleados.	Sirvientes.	Hombres.	Mujeres.	Niños.	Niñas.	Total.																		
FRETLES								Total.....	1..	1..	1..			2..	34..			38.																
De Malta.....								CASAS DE RECLUSION.																										
De Santiago.....								Casas.	Empleados.	Reclusos.	Reclusas.	Total.																						
De Calatrava.....								Total.....	1..	1..		16..	17.																					
De Alcántara.....								CASAS DE EXPOSITOS.																										
De Montesa.....								Casas.	Empleados.	Niñas.	Niñas.	Total.																						
De Sancti Spiritus.....								Total.....	1..																									
CONGREGACIONES								RESUMEN GENERAL.																										
De San Felipe Neri.....								Asciede el número de almas que va demostrado á.....												36886.	37004.													
Misioneros.....								Personas que viven en Comunidades, Hospicios &c. sin ser profesos.												193.	71.													
Hospitalarios.....								Religiosas.....												275.	240.													
Heremitas.....								Religiosas.....																										
COLEGIOS DE VARONES.								Total.....												37354.	37315.													
Para Estudios.....	2..							Total general de almas.....												74669.														
Para Artesanos.....																																		
COLEGIOS DE HEMBRAS.																																		
	Casas.	Maestras.	Niñas.	Dependientes.	Total.																													
Para Nobles.....																																		
Para Pobres.....																																		
Total general.....																																		

RELIGIONES.

Table with columns: MONGES, MENDICANTES, CANONIGOS, CLERIGOS REGLARES, FRETLES, CONGREGACIONES. Sub-columns: Casas, Profesos, Novicios, Legos, Donados, Criados, Niños, Total.

COLEGIOS DE VARONES.

Table with columns: Casas, Maestros, Niños, Dependientes, Total.

PARROQUIAS 1682.

Table with columns: Ciudades, Villas, Lugares, Aldeas, Granjas, Cotoredos, Despoblados, Corregimientos. Rows: Realengo, Abadengo, Señorío Eclesiástico, Idem Secular, De Ordenes, Total.

PUEBLOS 1980.

Table with columns: Ciudades, Villas, Lugares, Aldeas, Granjas, Cotoredos, Despoblados, Corregimientos. Rows: Realengo, Abadengo, Señorío Eclesiástico, Idem Secular, De Ordenes, Total.

ALMAS.

Table with columns: SOLTEROS, CASADOS, VIUDOS, Total de edades. Sub-columns: Varones, Hembras. Rows: Hasta 7 años, De 7 á 16, De 16 á 25, De 25 á 40, De 40 á 50, De 50 arriba, Total.

DISTINCION DE CLASES.

Table with columns: Curas, Beneficiados, Tenientes de Cura, Sacristanes, Acólitos, Ordenados á título de Patrimonio, Ordenados de menores, Hidalgos, Abogados, Escritanos, Estudiantes, Labradores, Jornaleros, Comerciantes, Fabricantes, Artesanos, Criados, Empleados con sueldo del Rey, Con fuero militar, Dependientes de Inquisicion, Síndicos de Ordenes Religiosas, Dependientes de Cruzada, Demandantes.

HOSPITALES.

Table with columns: Casas, Capellanos, Empleados, Pacientes, Sirvientes, Enfermos, Enfermas, Locos, Locas, Expositos, Expositas, Total.

HOSPICIOS Ó CASAS DE MISERICORDIA.

Table with columns: Casas, Capellanes, Empleados, Sirvientes, Hombreres, Mujeres, Niños, Niñas, Total.

CASAS DE RECLUSION.

Table with columns: Casas, Empleados, Reclusos, Reclusas, Total.

CASAS DE EXPOSITOS.

Table with columns: Casas, Empleados, Niños, Niñas, Total.

RESUMEN GENERAL.

Table with columns: Varones, Hembras. Rows: Asciende el número de almas que va demostrado á..., Personas que viven en Comunidades, Hospicios &c. sin ser profesos, Religiosos, Religiosas, Total general de almas.

RELIGIONES.

Table with columns: MONJAS. Sub-columns: Casas sujetas al Ordinario, a la Religión, Profesas, Novicias, Svas. convertidas seculares, Niñas, Criadas, Donadas, Criadas, Total. Rows: Benitas, Bernardas, Gerónimas, Basilias, Dominicanas, Franciscanas, Claras, Recoletas, Terceras, Capuchinas, Agustinas calzadas, Recoletas, Descalzas, Carmelitas calzadas, Descalzas, Trinitarias calzadas, Descalzas, Mercenarias calzadas, Descalzas, Brigidas, Mínimas, Servitas, Salesas, De la Enseñanza, Del Santo Sepulcro, De S. Lorenzo Justiniano, Nazarenas, Premonstratenses, COMENDADORAS, Beatas, Beatas Hospitalarias, Total general.

COLEGIOS DE HEMBRAS.

Table with columns: Casas, Maestras, Niñas, Dependientes, Total. Rows: Para Nobles, Para Pobres, Total.

N.º VII. ESTADO GENERAL DE LA POBLACION DE LA PROVINCIA DE CIUDAD REAL EN EL AÑO DE 1787.

RELIGIONES.								
MONGES	Casas.	Profesos.	Noventos.	Legos.	Donadores.	Criados.	Niños.	Total.
Benitos.....								
Bernardos.....								
Gerónimos.....								
Cartujos.....								
Basilios.....								
MENDICANTES								
Dominicos.....	4..	66	7..	7..	5..	22..		107.
Franciscanos.....	8..	143		26..	16..	10..		195.
De S. Pedro Alcántara..	4..	56		14..	3..	16..		89.
Recoletos, ó Antoninos.								
Terceros.....								
Capuchinos.....	2..	17		6..	6..	5..		34.
Agustinos calzados.....	3..	13		2..	1..	2..		18.
— Descalzos.....	2..	57	1..	12..	3..	40..		113.
Carmelitas calzados.....								
— Descalzos.....	5..	73		23..		12..	4..	112.
Trinitarios calzados.....	1..	9		1..	1..	3..		14.
— Descalzos.....	3..	61		15..	6..	15..		97.
Mercenarios calzados...								
— Descalzos.....	1..	17		3..	3..	5..		28.
Mínimos.....								
Servitas.....								
De San Juan de Dios...	3..	13				3..		16.
CANONIGOS								
De San Benito.....								
De San Agustín.....								
Premonstratenses.....								
De San Antonio Abad..	1..	4				3..		7.
CLERIGOS REGLARES								
Teatinos.....								
Menores.....								
Agonizantes.....	1..	4		1..		1..		6.
Escolapios.....								
De S. Vicente de Paul..								
FRETLES								
De Malta.....								
De Santiago.....								
De Calatrava.....	1..	21	7..			117..		145.
De Alcántara.....								
De Montesa.....								
De Sancti Spiritus.....								
Total.....	39..	554	15..	110..	44..	254..	4..	981.
CONGREGACIONES								
De San Felipe Neri.....								
Misioneros.....								
Hospitalarios.....								
Heremitas.....								
Total general.....	39..	554	15..	110..	44..	254..	4..	981.
COLEGIOS DE VARONES.								
Para Estudios.....								
Para Artesanos.....								
Total.....								

PARROQUIAS III.					PUEBLOS 100.			
	Ciudad.	Villar.	Lugares.	Aldeas.	Granja.	Coto redondos.	Despoblados.	Corregimientos.
Realengo.....	2..	10..		14..	6..	2..		3.
Abadengo.....								
Señorio Eclesiast.....		3..			52..	2..		
Idem Secular.....		6..			356..	9..	7..	
De Ordenes.....		75..	1..	31..		1..	4..	2.
Total.....	2..	94..	1..	45..	414..	14..	11..	5.

ALMAS.							
	SOLTEROS.		CASADOS.		VIUDOS.		Total de edades.
	Varones.	Hembras.	Varones.	Hembras.	Varones.	Hembras.	
Hasta 7 años.....	19691.	18054.					37745.
De 7 á 16.....	20666.	18930.	15.	44.	1.	3.	35659.
De 16 á 25.....	12825.	10384.	3362.	5606.	106.	202.	32485.
De 25 á 40.....	4152.	2366.	18228.	18406.	833.	1502.	45487.
De 40 á 50.....	775.	770.	9021.	7881.	1099.	1952.	21498.
De 50 arriba.....	699.	827.	9696.	7225.	1839.	6276.	27562.
Total.....	58808.	51331.	40322.	39162.	878.	9935.	204436.
Total de estados.....	110139.		79484.		14813.		
Total general.....			204436.				

DISTINCION DE CLASES.					
Curas.....	104.	Hidalgos.....	603.	Empleados con sueldo del Rey..	657.
Beneficiados.....	284.	Abogados.....	92.	Con fuero militar..	790.
Tenientes de Cura..	102.	Escribanos.....	174.	Independientes de Inquisicion.....	51.
Sacristanes.....	177.	Estudiantes.....	554.	Sndicos de Ordenes Religiosas..	29.
Acóitos.....	73.	Labradores.....	10674.	Dependientes de Cruzada.....	30.
Ordenados á título de Patrimonio.....	259.	Jornaleros.....	21074.	Demandantes.....	110.
Ordenados de menores.....	217.	Comerciantes.....	664.		
		Fabricantes.....	255.		
		Artesanos.....	5263.		
		Criados.....	8410.		

HOSPITALES.											
Casas.	Capellanes.	Empleados.	Facultativos.	Servicios.	Enfermar.	Enfermar.	Loc.	Locas.	Expositos.	Expositas.	Total.
Total.....	7..	1..	6..	7..	17..	47..	9..		2..	5..	94.

HOSPICIOS Ó CASAS DE MISERICORDIA.								
Casas.	Capellanes.	Empleados.	Servicios.	Hombres.	Mujeres.	Niños.	Niñas.	Total.
Total.....	1..			3..	1..			10.

CASAS DE RECLUSION.				
Casas.	Empleados.	Reclusos.	Reclusas.	Total.
Total.....				

CASAS DE EXPOSITOS.				
Casas.	Empleados.	Niños.	Niñas.	Total.
Total.....				

RESUMEN GENERAL.		
	Varones.	Hembras.
Asciede el número de almas que va demostrado á.....	104008.	104028.
Personas que viven en Comunidades, Hospicios &c. sin ser posesos.	443.	150.
Religiosos.....	679.	
Religiosas.....		452.
Total.....	105130.	101030.
Total general de almas.....	206160.	

RELIGIONES.										
MONJAS	Casas al Ordinario.	Profesos.	Noventos.	Var. con vestido secular.	Niños.	Criados.	Donados.	Criados.	Total.	
Benitas.....										
Bernardas.....	2..		35	1..		9..		4..	49.	
Gerónimas.....										
Basilias.....										
Dominicas.....		6..	89	5..	10..	4..	21..	13..	142.	
Franciscanas Claras.....	2..	9..	158	6..	3..	1..	43..	2..	230.	
— Recoletas.....										
— Terceras.....										
Capuchinas.....										
Agustinas calzadas.....										
— Recoletas.....										
— Descalzas.....										
Carmelitas calzadas.....										
— Descalzas.....	1..	4..	95	2..		4..		14..	115.	
Trinitarias calzadas.....										
— Descalzas.....		1..	22			12..			34.	
Mercenarias calzadas.....										
— Descalzas.....		1..	15			2..		1..	18.	
Brigidas.....										
Mínimas.....	1..		15			2..		1..	18.	
Servitas.....										
Salesas.....										
De la Enseñanza.....										
Del Santo Sepulcro.....										
De S. Lorenzo Justiniano...										
Nazarenas.....										
Premonstratenses.....										
COMENDADORAS										
De Malta.....										
De Santiago.....	1..		8	1..		2..	10..	6..	27.	
De Calatrava.....										
De Alcántara..										
De Sancti Spiritus.....										
Total.....	6..	22..	437	15..	13..	7..	103..	2..	56..	633.
Beatas.....										
Beatas hospitalarias.....										
Total general.....	6..	22..	437	15..	13..	7..	103..	2..	56..	633.

COLEGIOS DE HEMBRAS.				
Casas.	Maestras.	Niños.	Dependientes.	Total.
Para Nobles.....				
Para Pobres.....				
Total.....				

RELIGIONES.

Table with columns: MONGES, MENDICANTES, CANONIGOS, CLERIGOS REGLARES, FRELLES, CONGREGACIONES, COLEGIOS DE VARONES. Sub-headers: Casas, Profesores, Novicios, Legos, Dots, Criados, Niños, Total.

PARROQUIAS 75.

PUEBLOS 63.

Table with columns: Ciudades, Villas, Lugares, Aldeas, Granjas, Cotoredondos, Despeñados, Correjmientos. Rows: Realengo, Abadengo, Señorío Eclesiástico, Idem Secular, De Ordenes, Total.

ALMAS.

Table with columns: SOLTEROS, CASADOS, VIUDOS, Total de edades. Sub-headers: Varones, Hembras. Rows: Hasta 7 años, De 7 á 16, De 16 á 25, De 25 á 40, De 40 á 50, De 50 arriba, Total, Total de estados, Total general.

DISTINCION DE CLASES.

Table with columns: Curas, Beneficiados, Tenientes de Cura, Sacristanes, Acólitos, Ordenados á título de Patrimonio, Ordenados de menores, Hidalgos, Abogados, Escribanos, Estudiantes, Labradores, Jornaleros, Comerciantes, Fabricantes, Artesanos, Criados, Empleados con sueldo del Rey, Con fuero militar, Dependientes de Inquisicion, Síndicos de Ordenes Religiosas, Dependientes de Cruzada, Demandantes.

HOSPITALES.

Table with columns: Casas, Capellanos, Empleados, Facultarios, Sirvientes, Enfermos, Locos, Expositos, Total.

HOSPICIOS Ó CASAS DE MISERICORDIA.

Table with columns: Casas, Capellanos, Empleados, Sirvientes, Hombreres, Algebreres, Niños, Niñas, Total.

CASAS DE RECLUSION.

Table with columns: Casas, Empleados, Reclusos, Total.

CASAS DE EXPOSITOS.

Table with columns: Casas, Empleados, Niños, Niñas, Total.

RESUMEN GENERAL.

Table with columns: Varones, Hembras. Rows: Asciende el número de almas que va demostrado á..., Personas que viven en Comunidades, Hospicios &c. sin ser profesos, Religiosos, Religiosas, Total, Total general de almas.

RELIGIONES.

Table with columns: MONJAS, COMENDADORAS, COLEGIOS DE HEMBRAS. Sub-headers: Casas sujetas al Ordinario, Profesas, Novicias, Viras convertidas, Niñas, Criadas, Donadoras, Criadas, Total.

RELIGIONES.								
MONGES	Casas.	Profesores.	Novicios.	Legos.	Donados.	Criados.	Niños.	Total.
Benitos.....	1..	3				1		4.
Bernardos.....	1..	6	16.			8		30.
Gerónimos.....								
Cartujos.....								
Basilios.....								
MENDICANTES								
Dominicos.....	3..	36	1..	8	5..	21	1..	72.
Franciscanos.....	13..	302	21..	57	42..	22	1..	445.
De S. Pedro Alcántara.	5..	120		25	21..	12	2..	180.
Recoletos, ó Antoninos.								
Terceros.....								
Capuchinos.....								
Agustinos calzados.....	2..	9		3	1..	6		19.
— Descalzos.....	1..	25		7		5		37.
Carmelitas calzados.....	2..	25	2..	7	3..	10	1..	48.
— Descalzos.....	4..	65	11..	19	2..	8..	1..	106.
Trinitarios calzados.....	4..	46	1..	14	3..	19		83.
— Descalzos.....								
Mercenarios calzados.....	2..	48	5..	5		2		60.
— Descalzos.....	1..	9		6		5		20.
Mínimos.....								
Servitas.....								
De San Juan de Dios.....	1..	5			1..	1		7.
CANONIGOS								
De San Benito.....								
De San Agustín.....								
Premonstratenses.....								
De San Antonio Abad.....	1..	1		4..		1		6.
CLERIGOS REGLARES								
Teatinos.....								
Menores.....								
Agonizantes.....								
Escolapios.....	1..	9		4..		1	36..	50.
De S. Vicente de Paul.....								
FRETLES								
De Malta.....								
De Santiago.....								
De Calatrava.....								
De Alcántara.....								
De Montesa.....								
De Sancti Spiritus.....								
Total.....	42..	709	57..	159	78..	122	42..	1167.
CONGREGACIONES								
De San Felipe Neri.....	2..	8		5		3		16.
Misioneros.....								
Hospitalarios.....	1..			7		2		9.
Heremitas.....								
Total general.....	45..	717	57..	171	78..	127	42..	1192.
COLEGIOS DE VARONES.								
	Casas.	Maestros.	Niños.	Dependientes.				Total.
Para Estudios.....	6.	25.	94.	12.				131.
Para Artesanos.....								
Total.....	6.	25.	94.	12.				131.

	PARROQUIAS 458.					PUEBLOS 431.			
	Ciudad.	Villas.	Lugares.	Aldeas.	Granjas.	Cotoresdomos.	Despoblados.	Corregimientos.	
Realengo.....	2..	105..	19..	105..			30..	9.	
Abadengo.....		2..		3..			1..		
Señorío Eclesiást.		1..							
Idem Secular.....		130..	18..	43..			9..	12.	
De Ordenes.....		2..		1..			3..		
Total.....	2..	240..	37..	152..			43..	21.	

	ALMAS.						Total de edades.
	SOLTEROS.		CASADOS.		VIUDOS.		
	Varones.	Hembras.	Varones.	Hembras.	Varones.	Hembras.	
Hasta 7 años.....	22844.	22365.					45209.
De 7 á 16.....	24330.	23552.	56.	45.	4.	7.	47994.
De 16 á 25.....	16885.	14834.	4199.	5388.	198.	198.	41702.
De 25 á 40.....	5796.	4251.	21993.	23074.	990.	1405.	57509.
De 40 á 50.....	1121.	1023.	13266.	12762.	1446.	1946.	31564.
De 50 arriba.....	1397.	1125.	14105.	12396.	4197.	6729.	39949.
Total.....	72373.	67150.	53619.	53665.	6835.	10285.	263927.
Total de estados.....	139523.		107284.		17120.		
Total general.....	263927.						

DISTINCION DE CLASES.					
Curas.....	356.	Hidalgos.....	1999.	Empleados con sueldo del Rey..	266.
Beneficiados.....	194.	Abogados.....	156.	Con fuero militar..	641.
Tenientes de Cura..	298.	Escribanos.....	250.	Dependientes de Inquisicion.....	61.
Sacristanes.....	435.	Estudiantes.....	816.	Síndicos de Ordenes Religiosas..	53.
Acólitos.....	127.	Labradores.....	26667.	Dependientes de Cruzada.....	20.
Ordenados á título de Patrimonio.....	341.	Jornaleros.....	23654.	Demandantes.....	153.
Ordenados de menores.....	619.	Comerciantes.....	1069.		
		Fabricantes.....	597.		
		Artesanos.....	8452.		
		Criados.....	7902.		

HOSPITALES.												
	Casas.	Capellaner.	Empleados.	Facultativos.	Sirvientes.	Enfermos.	Enfermar.	Locar.	Locar.	Expositos.	Expositas.	Total.
Total.....	5..	3..	13..	5..	11..	14..	10..					56.

HOSPICIOS Ó CASAS DE MISERICORDIA.									
	Casas.	Capellanes.	Empleados.	Sirvientes.	Hombres.	Mujeres.	Niños.	Niñas.	Total.
Total.....	1..	1..	2..	1..	33..	22..	42..	33..	134.

CASAS DE RECLUSION.					
	Casas.	Empleados.	Reclusos.	Reclusas.	Total.
Total.....	1..	3..		28..	31.

CASAS DE EXPOSITOS.					
	Casas.	Empleados.	Niños.	Niñas.	Total.
Total.....	1..	7..	80..	96..	183.

RESUMEN GENERAL.		
	Varones.	Hembras.
Asciende el número de almas que va demostrado á.....	132827.	131100.
Personas que viven en Comunidades, Hospicios &c. sin ser profesos.	659.	280.
Religiosos.....	925.	
Religiosas.....		391.
Total.....	134411.	131771.
Total general de almas.....	266182.	

RELIGIONES.											
MONGES	Casas al Ordinario.	Profesores.	Novicias.	Profesoras.	Novicias.	Gras. anver. tiao secular.	Niñas.	Criados.	Donados.	Criados.	Total.
Benitas.....	1..	17						3..			20.
Bernardas.....	1..	14						3..		1..	18.
Gerónimas.....											
Basilias.....											
Dominicas.....		1..	17	2..	3..		5..		1..		28.
Franciscanas Claras.....	1..	3..	64	8..	2..		8..	4..	5..		91.
— Recoletas.....		7..	110	3..	2..		22..	2..	20..		159.
— Terceras.....											
Capuchinas.....											
Agustinas calzadas.....		2..	40		6..		10..		4..		60.
— Recoletas.....											
— Descalzas.....		1..	18	2..			4..		3..		27.
Carmelitas calzadas.....											
— Descalzas.....		3..	59	1..					4..		64.
Trinitarias calzadas.....		2..	35	1..	2..				2..		40.
— Descalzas.....											
Mercenarias calzadas.....											
— Descalzas.....											
Brígidas.....											
Mínimas.....											
Servitas.....											
Salesas.....											
De la Enseñanza.....											
Del Santo Sepulcro.....											
De S. Lorenzo Justiniano.....											
Nazarenas.....											
Premonstratenses.....											
COMENDADORAS											
De Malta.....											
De Santiago.....											
De Calatrava.....											
De Alcántara.....											
De Sancti Spiritus.....											
Total.....	3..	19..	374	17..	15..		55..	6..	40..		507.
Beatas.....		1..	15..				6..				21.
Beatas hospitalarias.....											
Total general.....	3..	20..	389	17..	15..		61..	6..	40..		528.

COLEGIOS DE HEMBRAS.					
	Casas.	Maestras.	Niñas.	Dependientes.	Total.
Para Nobles.....					
Para Pobres.....					
Total.....					

N.º x. ESTADO GENERAL DE LA POBLACION DE LA PROVINCIA DE EXTREMADURA EN EL AÑO DE 1787.

RELIGIONES.

MONGES	Casas.	Profesores.	Novicios.	Legos.	Donados.	Criados.	Niños.	Total.
Benitos.....								
Bernardos.....								
Gerónimos.....	1..	39	1..		1..	31..	4..	76.
Cartujos.....								
Basilios.....								
MENDICANTES								
Dominicos.....	11..	117	28..	17..	19..	37..	3..	221.
Franciscanos.....	30..	625	37..	124..	140..	54..	6..	986.
De S. Pedro de Alcánt..	21..	398	40..	88..	94..	26..	4..	650.
Recoletos, ó Antoninos.								
Terceros.....								
Capuchinos.....								
Agustinos calzados.....	2..	42	4..	5..	1..	6..		58.
— Descalzos.....	4..	60	1..	19..	2..	23..	2..	107.
Carmelitas calzados.....								
— Descalzos.....	1..	12		4..		5..	1..	22.
Trinitarios calzados.....								
— Descalzos.....	1..	10		5..	4..	7..		26.
Mercenarios calzados.....	4..	25	1..	5..		4..	2..	37.
— Descalzos.....								
Mínimos.....								
Servitas.....								
De S. Juan de Dios.....	2..	8				1..		9.
CANONIGOS								
De S. Benito.....								
De S. Agustín.....								
Premonstratenses.....								
De S. Antonio Abad.....								
CLERIGOS REGLARES								
Teatinos.....								
Menores.....	1..	8		3..		2..		13.
Agonizantes.....								
Escolapios.....								
De S. Vicente de Paul..								
FRETLES								
De Malta.....								
De Santiago.....								
De Calatrava.....								
De Alcántara.....	1..	18				47..		65.
De Montesa.....								
De Sancti Spiritus.....								
Total.....	79..	1362	112..	270..	261..	243..	22..	2270.
CONGREGACIONES								
De S. Felipe Neri.....								
Misioneros.....								
Hospitalarios.....	1..			15..				15.
Heremitas.....								
Total general.....	80..	1362	112..	285..	261..	243..	22..	2285.

COLEGIOS DE VARONES.

	Casas.	Maestros.	Niños.	Dependientes.	Total.
Para Estudios.....	2	10	75	14	99.
Para Artesanos.....					
Total.....	2	10	75	14	99.

PARROQUIAS 415.

PUEBLOS 365.

	Ciudad.	Villas.	Lugares.	Aldeas.	Granjas.	Colorendos.	Despoblados.	Corregimiento.
Realengo.....	3	30		36				4
Abadengo.....								
Señorío Eclesiást.....		2		2				1.
Idem Secular.....	1	111		63				
De Ordenes.....	3	85		29				6.
Total.....	7	228		130				11.

A L M A S.

	SOLTEROS.		CASADOS.		VIUDOS.		Total de edades.	
	Varones.	Hembras.	Varones.	Hembras.	Varones.	Hembras.		
Hasta 7 años.....	40435	37671					78106.	
De 7 á 16.....	40368	36705	152	230	9	25	77489.	
De 16 á 25.....	22982	18738	7520	10391	248	348	60227.	
De 25 á 40.....	8645	5094	37402	38089	1838	2531	93599.	
De 40 á 50.....	2661	1665	18382	17196	2080	3545	45529.	
De 50 arriba.....	2927	2329	17905	14897	6839	12194	57091.	
Total.....	118018	102202	81361	80803	11014	18643	412041.	
Total de estados.....	220220.		162164.		29657.			
Total general.....	412041.							

DISTINCION DE CLASES.

Curas.....	341	Hidalgos.....	3724	Empleados con sueldo del Rey.....	1217
Beneficiados.....	1041	Abogados.....	305	Con fuero militar.....	3288
Tenientes de Cura.....	216	Escribanos.....	505	Dependientes de Inquisicion.....	175
Sacristanes.....	469	Estudiantes.....	1446	Sindicos de Ordenes Religiosas.....	107
Acólitos.....	337	Labradores.....	29345	Dependientes de Cruzada.....	80
Ordenados á título de Patrimonio.....	843	Jornaleros.....	47272	Demandantes.....	260
Ordenados de menores.....	932	Comerciantes.....	1596		
		Fabricantes.....	850		
		Artesanos.....	10347		
		Criados.....	11036		

HOSPITALES.

	Casas.	Capellanes.	Empleados.	Facultativos.	Sirvientes.	Enfermos.	Enfermas.	Locos.	Locas.	Expositos.	Expositas.	Total.
Total.....	31	19	24	33	35	48	26			57	70	312.

HOSPICIOS Ó CASAS DE MISERICORDIA.

	Casas.	Capellanes.	Empleados.	Sirvientes.	Hombrer.	Mujeres.	Niños.	Niñas.	Total.
Total.....	2	1	2			9	29	27	68.

CASAS DE RECLUSION.

	Casas.	Empleados.	Reclusos.	Reclusas.	Total.
Total.....					

CASAS DE EXPOSITOS.

	Casas.	Empleados.	Niños.	Niñas.	Total.
Total.....	1	1	43	43	87.

RESUMEN GENERAL.

Asciende el número de almas que va demostrado á.....	210393	201648.
Personas que viven en Comunidades, Hospicios &c. sin ser profesos.	1006	412.
Religiosos.....	1744	
Religiosas.....		1719.
Total.....	213143	203779.
Total general de almas.....	416922.	

RELIGIONES.

MONGES	Casas sujetas al Ord. á la Religión.	Profesores.	Novicios.	Stras. convertidos regular.	Niñas.	Criados.	Donados.	Criados.	Total.
Benitas.....									
Bernardas.....									
Gerónimas.....	3		44			3			47.
Basilias.....									
Dominicas.....		7	84	7	5	13	22	9	140.
Franciscanas Claras.....	40	21	1167	58	23	27	53	45	1373.
— Recoletas.....	4		70	2	1	3			76.
— Terceras.....									
Capuchinas.....	1		19	1		1			21.
Agustinas calzadas.....	4		95	2		2		3	102.
— Recoletas.....									
— Descalzas.....	2		38	2		4		4	48.
Carmelitas calzadas.....									
— Descalzas.....	5		96	6		4	2	13	121.
Trinitarias calzadas.....	1		11	1	1	4			17.
— Descalzas.....									
Mercenarias calzadas.....									
— Descalzas.....									
Brígidas.....									
Mínimas.....									
Servitas.....									
Salesas.....									
De la Enseñanza.....	1					5	1		6.
Del Santo Sepulcro.....									
De S. Lorenzo Justiniano.....									
Nazarenas.....									
Premonstratenses.....									
COMENDADORAS									
De Malta.....									
De Santiago.....	1		8		1		9		18.
De Calatrava.....									
De Alcántara.....	2		9	1	1		13		24.
De Sancti Spiritus.....									
Total.....	64	28	1641	78	34	53	113	74	1993.
Beatas.....	2		24		1	2			27.
Beatas Hospitalarias.....	1		4						4.
Total general.....	67	28	1669	78	35	55	113	74	2024.

COLEGIOS DE HEMBRAS.

	Casas.	Maestras.	Niñas.	Dependientes.	Total.
Para Nobles.....					
Para Pobres.....	1		5	1	6.
Total.....	1		5	1	6.

RELIGIONES.								
MONGES	Casas.	Profesores.	Novicios.	Legos.	Donados.	Criados.	Niños.	Total.
Benitos.....								
Bernardos.....								
Gerónimos.....	2..	66	6..			20..		92.
Cartujos.....	1..	15		3..		12..		30.
Basilios.....	1..	18		5..	2..	1..		26.
MENDICANTES								
Dominicos.....	6..	119	19..	19..	18..	24..		199.
Franciscanos.....	17..	430	43..	139..	154..	32..	8..	806.
De S. Pedro de Alcántara.....	11..	211	20..	66..	65..	18..		380.
Recoletos, ó Antoninos.....								
Terceros.....	3..	56	1..	17..	2..	3..	2..	81.
Capuchinos.....	6..	108	15..	38..	38..	2..		201.
Agustinos calzados.....	5..	63	3..	13..		15..		94.
— Descalzos.....	2..	37	9..	13..	3..	2..		64.
Carmelitas calzados.....	2..	59	3..	7..	1..	14..		84.
— Descalzos.....	9..	127	9..	42..	5..	14..	5..	202.
Trinitarios calzados.....	6..	97	2..	19..	3..	17..		138.
— Descalzos.....	3..	86	9..	22..	16..	5..		138.
Mercenarios calzados.....	4..	115	8..	31..		30..		184.
— Descalzos.....	1..	20	4..	9..	1..	3..		37.
Mínimos.....	8..	122	6..	12..	21..	16..		177.
Servitas.....								
De S. Juan de Dios.....	7..	103	6..		1..	10..		120.
CANONIGOS								
De S. Benito.....								
De S. Agustín.....								
Premonstratenses.....								
De S. Antonio Abad.....								
CLERIGOS REGLARES								
Teatinos.....								
Menores.....	2..	37	1..	4..	2..	6..		50.
Agonizantes.....								
Escolapios.....								
De S. Vicente de Paul.....								
FRETLES								
De Malta.....								
De Santiago.....								
De Calatrava.....								
De Alcántara.....								
De Montesa.....								
De Sancti Spiritus.....								
Total	96..	1889	164..	459..	332..	244..	15..	3103.
CONGREGACIONES								
De S. Felipe Neri.....	3..	28		16..		9..		53.
Misioneros.....								
Hospitalarios.....								
Hermitaños.....								
Total general	99..	1917	164..	475..	332..	253..	15..	3156.
COLEGIOS DE VARONES.								
	Casas.	Maestros.	Niños.	Dependientes.	Total.			
Para Estudios.....	13	41	680	83	804.			
Para Artesanos.....								
Total	13	41	680	83	804.			

PARROQUIAS 490.												
	Ciudad.	Villas.	Lugares.	Alders.	Granjas.	Cotorendas.	Despobladas.	Corregimientos.				
Realengo.....	14	64	128	10		22	1	15				
Abadengo.....												
Señorío Eclesiástico.....												
Idem Secular.....	1	116	27	2		3	1					
De Ordenes.....												
Total	15	180	155	12		25	7	15				
A L M A S.												
		SOLTEROS.		CASADOS.		VIUDOS.		Total de edades.				
		Varones.	Hembras.	Varones.	Hembras.	Varones.	Hembras.					
Hasta 7 años.....	63961.	60480.						124441.				
De 7 á 16.....	59570.	54893.	419.	516.	8.	17.		115423.				
De 16 á 25.....	38727.	36335.	10207.	15782.	548.	851.		102450.				
De 25 á 40.....	16146.	13860.	51053.	54446.	2178.	5208.		142891.				
De 40 á 50.....	5035.	5537.	30003.	26210.	2464.	7401.		76650.				
De 50 arriba.....	3866.	5802.	28802.	24435.	9045.	19185.		91135.				
Total	187305.	176907.	120484.	121389.	14243.	32662.		652990.				
Total de estados	364212.		241873.		46905.							
Total general	652990.											
DISTINCION DE CLASES.												
Curas.....	490.	Hidalgos.....	1979.	Empleados con sueldo del Rey.....	1908.							
Beneficiados.....	702.	Abogados.....	382.	Con fuero militar.....	6354.							
Tenientes de Cura.....	273.	Escribanos.....	552.	Dependientes de Inquisicion.....	113.							
Sacristanes.....	497.	Estudiantes.....	1822.	Síndicos de Ordenes Religiosas.....	702.							
Acólitos.....	688.	Labradores.....	34587.	Dependientes de Cruzada.....	85.							
Ordenados á título de Patrimonio.....	736.	Jornaleros.....	89145.	Demandantes.....	207.							
Ordenados de menores.....	713.	Comerciantes.....	832.									
		Fabricantes.....	3173.									
		Artesanos.....	15059.									
		Criados.....	7196.									
HOSPITALES.												
	Casas.	Capellanes.	Empleados.	Facultativos.	Servidores.	Enfermos.	Enfermas.	Locos.	Locas.	Expositos.	Expositas.	Total.
Total	45	46	65	82	146	869	106	25	16			1355.
HOSPICIOS Ó CASAS DE MISERICORDIA.												
	Casas.	Capellanes.	Empleados.	Servidores.	Hombres.	Mujeres.	Niños.	Niñas.	Total.			
Total	3	4	25	4	82	196	218	53	582.			
CASAS DE RECLUSION.												
	Casas.	Empleados.	Reclusos.	Reclusas.	Total.							
Total	2	20		83	103.							
CASAS DE EXPOSITOS.												
	Casas.	Empleados.	Niños.	Niñas.	Total.							
Total	6		457	465	922.							
RESUMEN GENERAL.												
		Varones.	Hembras.									
Asciende el número de almas que va deastrado á.....		322032.	330958.									
Personas que viven en Comunidades, Hospicios &c. sin ser profesos.		3586.	1482.									
Religiosos.....		2512.										
Religiosas.....			1091.									
Total		328130.	333531.									
Total general de almas		661661.										

RELIGIONES.													
MONJAS	Casas enjetas al Ordinario.	Profesoras.	Novicias.	Stas. conves-tido secular.	Niñas.	Criadas.	Donadas.	Criadas.	Total.				
Benitas.....	1..		3..	2..					2..	38.			
Bernardas.....	3..		9..	5..					2..	139.			
Gerónimas.....	1..		35	2..					3..	57.			
Basilias.....													
Dominicas.....	2..	6..	187	16..	26..				58..	2..	16..	305.	
Franciscanas Claras.....	10..	6..	390	30..	42..				163..		30..	655.	
— Recoletas.....		1..	27	1..						2..	1..	31.	
— Terceras.....													
Capuchinas.....	2..		66	1..						11..	3..	81.	
Agustinas calzadas.....	1..		31									31.	
— Recoletas.....													
— Descalzas.....	1..		44	5..	4..						3..	56.	
Carmelitas calzadas.....	1..		33		5..				12..		2..	52.	
— Descalzas.....	1..	2..	52	3..	1..						3..	59.	
Trinitarias calzadas.....													
— Descalzas.....													
Mercenarias calzadas.....													
— Descalzas.....													
Brígidas.....													
Mínimas.....													
Servitas.....													
Salesas.....													
De la Enseñanza.....													
Del Santo Sepulcro.....													
De S. Lorenzo Justiniano.....													
Nazarenas.....	1..		15..	2..						1..		18.	
Premonstratenses.....													
COMENDADORAS													
De Malta.....													
De Santiago.....		1..	19	1..	6..		23..				4..	53.	
De Calatrava.....													
De Alcántara.....													
De Sancti Spiritus.....													
Total	24..	16..	1023	68..	89..		310..	16..	69..	1575.			
Beatas.....	7..		85		5..						9..	98.	
Beatas Hospitalarias.....	1..		7								1..	8.	
Total general	32..	16..	1114	68..	94..		310..	16..	79..	1681.			
COLEGIOS DE HEMBRAS.													
	Casas.	Maestras.	Niñas.	Dependientes.	Total.								
Para Nobles.....	2	6	54	8	68.								
Para Pobres.....													
Total	2	6	54	8	68.								

N.º XIII. ESTADO GENERAL DE LA POBLACION DE LA PROVINCIA DE GUADALAXARA EN EL AÑO DE 1787.

RELIGIONES.								PARROQUIAS 251.					PUEBLOS 319.					RELIGIONES.													
MONGES								Ciudad.	Villas.	Lugares.	Aldas.	Granjar.	Coto redondos.	Despoblados.	Corregimientos.	MONJAS															
Casas.	Profesos.	Novicios.	Legos.	Donados.	Criados.	Niños.	Total.	Ciudad.	Villas.	Lugares.	Aldas.	Granjar.	Coto redondos.	Despoblados.	Corregimientos.	Casas al Oratorio.	señales a la Religión.	Profesas.	Novicias.	Stas. convertidas seculares.	Niñas.	Criadas.	Donadas.	Criadas.	Total.						
Benitos.....	1..	20	2..			14	7..	43.	Realengo.....	1..	7..					1..	1..	Benitas.....	1..	25					6..						31.
Bernardos.....	1..	3				4		7.	Abadengo.....									Bernardas.....	1..	16					3..						19.
Gerónimos.....	2..	88	1..	2..	4..	82		177.	Señorío Eclesiást.	1..	3..	16..				2..		Gerónimas.....	1..	17					2..						21.
Cartujos.....									Idem Secular.....		170..	103..		1..		19..	11.	Basilias.....													
Basilios.....									De Ordenes.....									Dominicas.....													
MENDICANTES								ALMAS.																							
Dominicos.....	3..	17		7..	3..	10	1..	38.	SOLTEROS.				CASADOS.		VIUDOS.		Total de edades.														
Franciscanos.....	7..	139	6..	33	13..	16	1..	208.	Varones.	Hembras.	Varones.	Hembras.	Varones.	Hembras.																	
De S. Pedro Alcántara..	4..	45	3..	14	4..	12		78.	Hasta 7 años.....	10195.	9963.						20158.														
Recoletos, ó Antoninos.									De 7 a 16.....	10780.	10091.		3..				20874.														
Terceros.....									De 16 a 25.....	8040.	6568.	1204.	1912.	29.	41.		17794.														
Capuchinos.....	1..	10		2..	3..	2		17.	De 25 a 40.....	2415.	1168.	10534.	10950.	522.	574.		26163.														
Agustinos calzados.....	1..	6		2..		2		10.	De 40 a 50.....	509.	309.	5350.	4993.	608.	914.		12683.														
—Descalzos.....									De 50 arriba.....	388.	286.	5330.	4408.	1801.	2865.		15078.														
Carmelitas calzados.....									Total.....	32327.	28385.	22418.	22266.	2960.	4394.		112750.														
—Descalzos.....	4..	79		20..	2..	19	1..	121.	Total de estados.....	60712.		44684.		7354.																	
Trinitarios calzados.....									Total general.....			112750.																			
—Descalzos.....									DISTINCION DE CLASES.																						
Mercenarios calzados.....	1..	17		3..		6		26.	Curas.....	251.	Hidalgos.....	345.	Empleados con sueldo del Rey..	199.																	
—Descalzos.....									Tenientes de Cura..	74.	Abogados.....	68.	Con fuero militar..	242.																	
Mínimos.....									Sacristanes.....	307.	Escribanos.....	135.	Dependientes de Inquisicion.....	20.																	
Servitas.....									Acólitos.....	101.	Estudiantes.....	374.	Síndicos de Ordenes Religiosas..	12.																	
De San Juan de Dios..									Ordenados á título de Patrimonio..	120.	Labradores.....	11153.	Dependientes de Cruzada.....	11.																	
CANONIGOS								HOSPITALES.					COMENDADORAS																		
De San Benito.....									Casas.	Capellanes.	Empleados.	Facultativos.	Simolarios.	Enfermos.	Enfermas.	Locos.	Locas.	Expositos.	Expositas.	Total.											
De San Agustín.....									Total.....	10..	3..		19..	40..	25..		20..	17..	124.												
Premonstratenses.....									HOSPICIOS Ó CASAS DE MISERICORDIA.																						
De San Antonio Abad..									Casas.	Capellanes.	Empleados.	Simolarios.	Hombres.	Mujeres.	Niños.	Niñas.	Total.														
CLERIGOS REGLARES								CASAS DE RECLUSION.																							
Teatinos.....									Casas.	Empleados.	Reclusos.	Reclusas.	Total.																		
Menores.....									Total.....																						
Agonizantes.....									CASAS DE EXPOSITOS.																						
Escolapios.....									Casas.	Empleados.	Niños.	Niñas.	Total.																		
De S. Vicente de Paul..									Total.....																						
FRETLES								RESUMEN GENERAL.																							
De Malta.....									Asciende el número de almas que va demostrado á.....	Varones.	Hembras.																				
De Santiago.....									Personas que viven en Comunidades, Hospicios &c. sin ser profesos.	57705.	55045.																				
De Calatrava.....									Religiosos.....	498.	392.																				
De Alcántara.....									Religiosas.....	519.	220.																				
De Montesa.....									Total.....	58722.	55657.																				
De Sancti Spiritus.....									Total general de almas.....	114379.																					
Total.....	25..	424	12..	83..	29..	167	10..	725.	COLEGIOS DE HEMBRAS.																						
CONGREGACIONES								COLEGIOS DE VARONES.																							
De San Felipe Neri.....	1..	3				1	1..	5.	Casas.	Maestros.	Niños.	Dependientes.	Total.																		
Misioneros.....									Para Estudios.....	4..	4..	90..	6..	100.																	
Hospitalarios.....									Para Artesanos.....																						
Hermitaños.....									Total.....	4..	4..	90..	6..	100.																	
Total general.....	26..	427	12..	83..	29..	168	11..	730.																							

RELIGIONES.									
MONGES									
Casas.	Profes.	Novicios.	Legos.	Donados.	Criados.	Niños.	Total.		
Benitos.....									
Bernardos.....									
Gerónimos.....									
Cartujos.....									
Basilios.....	2..	26		6	5	13	50.		
MENDICANTES									
Dominicos.....	5..	65	1..	15	10	9	100.		
Franciscanos.....	14..	234	13..	48	78	24	397.		
De S. Pedro Alcántara..	1..	26		3	5	3	37.		
Recoletos, ó Antoniaos.	1..	9	4..	11	11		35.		
Terceros.....	1..	31	1..	2	4	5	43.		
Capuchinos.....	4..	50		23	24	1	98.		
Agustinos calzados.....	2..	11		2		1	14.		
—Descalzos.....									
Carmelitas calzados.....	1..	10		2		1	13.		
—Descalzos.....	7..	128		33	8	18	187.		
Trinitarios calzados.....	4..	54	2..	7	7	13	83.		
—Descalzos.....	1..	21		3	4	3	31.		
Mercenarios calzados...	4..	33		10	2	3	48.		
—Descalzos.....									
Mínimos.....	4..	49		6	4	12	75.		
Servitas.....									
De San Juan de Dios...	7..	37	2..			10	49.		
CANONIGOS									
De San Benito.....									
De San Agustín.....									
Premonstratenses.....									
De San Antonio Abad..	2..	2		2			4		
CLERIGOS REGLARES									
Teatinos.....									
Menores.....									
Agonizantes.....									
Escolapios.....									
De S. Vicente de Paul..									
FRETLES									
De Malta.....									
De Santiago.....									
De Calatrava.....									
De Alcántara.....									
De Montesa.....									
De Sancti Spiritus.....	2..	2				3	5.		
Total.....	62..	788	23..	173	162	119	4..	1269.	
CONGREGACIONES									
De San Felipe Neri.....	1..	8		6		2	16.		
Misioneros.....									
Hospitalarios.....	2..			7			7.		
Hermanos.....	4..			4			4.		
Total general.....	69..	796	23..	190	162	121	4..	1296.	
COLEGIOS DE VARONES.									
Casas.	Maestros.	Niños.	Dependient.	Total.					
Para Estudios.....	2..	7..	60..	5..	72.				
Para Artesanos.....									
Total.....	2..	7..	60..	5..	72.				

	PARROQUIAS 118.				PUEBLOS 74.			
	Ciudades.	Villas.	Lugares.	Aldeas.	Granjas.	Cotoresdon.	Despobla.	Corregimientos.
Realengo.....	5..	18..	8..				6..	12.
Abadengo.....								
Señorio Eclesiást.....		4..				2..	2..	
Idem Secular.....		25..	4..			13..	4..	16.
De Ordenes.....		10..	1..					
Total.....	5..	57..	13..			15..	12..	28.

	ALMAS.						Total de edades.
	SOLTEROS.		CASADOS.		VIUDOS.		
	Varones.	Hembras.	Varones.	Hembras.	Varones.	Hembras.	
Hasta 7 años.....	25067.	15701.					40768.
De 7 á 16.....	16872.	14781.	59.	174.	8.	6.	31500.
De 16 á 25.....	10772.	10307.	3459.	4724.	57.	111.	29430.
De 25 á 40.....	3665.	3292.	13502.	13629.	354.	635.	35077.
De 40 á 50.....	1260.	1415.	7900.	7120.	441.	1077.	19213.
De 50 arriba.....	1259.	1900.	6857.	3435.	1254.	2382.	17087.
Total.....	58895.	47396.	31777.	29082.	2114.	4211.	173475.
Total de estados.....	106291.		60859.		6325.		
Total general.....			173475.				

DISTINCION DE CLASES.					
Curas.....	120.	Hidalgos.....	874.	Empleados con sueldo del Rey..	364.
Beneficiados.....	281.	Abogados.....	77.	Con fuero militar..	659.
Tenientes de Cura..	85.	Escribanos.....	188.	Dependientes de Inquisicion.....	66.
Sacristanes.....	215.	Estudiantes.....	581.	Síndicos de Ordenes Religiosas..	244.
Acólitos.....	193.	Labradores.....	5862.	Dependientes de Cruzada.....	62.
Ordenados á título de Patrimonio.....	216.	Jornaleros.....	24083.	Demandantes.....	43.
Ordenados de menores.....	201.	Comerciantes.....	520.		
		Fabricantes.....	157.		
		Artesanos.....	3870.		
		Criados.....	4096.		

HOSPITALES.											
Casas.	Capellanes.	Empleados.	Facultativos.	Servientes.	Enfermar.	Enfermas.	Locos.	Locas.	Expositos.	Expositas.	Total.
Total.....	22..	20..	12..	21..	29..	83..	69..		1..		235.

HOSPICIOS Ó CASAS DE MISERICORDIA.									
Casas.	Capellanes.	Empleados.	Servientes.	Hombres.	Mujeres.	Niños.	Niñas.	Total.	
Total.....	9..	3..	5..	8..	28..	164..	58..	101..	367.

CASAS DE RECLUSION.				
Casas.	Empleados.	Reclusos.	Reclusas.	Total.
Total.....	1..	1..		1.

CASAS DE EXPOSITOS.					
Casas.	Empleados.	Niños.	Niñas.	Total.	
Total.....	4..		102..	137..	239.

RESUMEN GENERAL.			
Varones.	Hembras.		
Asciede el número de almas que va demostrado á.....	92786.	80689.	
Personas que viven en Comunidades, Hospicios &c. sin ser profesos.	839.	956.	
Religiosos.....	984.	882.	
Religiosas.....			
Total.....	94609.	82527.	
Total general de almas.....	177136.		

RELIGIONES.												
MONJAS												
Casas al Ordinario.	sueltas á la Religión.	Profes.	No profes.	Stas. con vestido secular.	Niñas.	Criadas.	Donadas.	Criadas.	Total.			
Benitas.....												
Bernardas.....												
Gerónimas.....												
Basilias.....												
Dominicas.....		11..	188	9..	9..	23..	32	7..	14..	282.		
Franciscanas Claras.....	2..	9..	307	20..	7..	21..	94	6..	29..	484.		
—Recoletas.....	2..	1..	71	8..	5..		13		7..	104.		
—Terceras.....												
Capuchinas.....	1..		23					4	6..	1..	34.	
Agustinas calzadas.....	1..		8	2..	3..			2			15.	
—Recoletas.....												
—Descalzas.....	1..		16	4..		3..				1..	24.	
Carmelitas calzadas.....	1..		28							1..	29.	
—Descalzas.....		4..	72	2..				8		5..	87.	
Trinitarias calzadas.....	1..	2..	96	4..	1..	2..	2		4..	109.		
—Descalzas.....												
Mercenarias calzadas.....												
—Descalzas.....												
Brígidas.....												
Mínimas.....	2..	24		1..	4	6	2..	2..	39.			
Servitas.....												
Salesas.....												
De la Enseñanza.....												
Del Santo Sepulcro.....												
De S. Lorenzo Justiniano...												
Nazarenas.....												
Premonstratenses.....												
COMENDADORAS												
De Malta.....												
De Santiago.....												
De Calatrava.....												
De Alcántara.....												
De Sancti Spiritus.....												
Total.....	9..	29..	833	49..	26..	53..	161	21..	64..	1207.		
Beatas.....												
Beatas hospitalarias.....	4..		240							240.		
Total general.....	13..	29..	1073	49..	26..	53..	161	21..	64..	1447.		

COLEGIOS DE HEMBRAS.				
Casas.	Maestras.	Niñas.	Dependientes.	Total.
Para Nobles.....	1..	1..	3..	4.
Para Pobres.....				
Total.....	1..	1..	3..	4.

RELIGIONES.

Table with columns: MONGES, MENDICANTES, CANONIGOS, CLERIGOS REGLARES, FRETLES, CONGREGACIONES. Sub-columns: Casas, Profesos, Novicios, Legos, Donadores, Criados, Niños, Total.

COLEGIOS DE VARONES.

Table with columns: Casas, Maestros, Niños, Dependient., Total.

PARROQUIAS 1373.

PUEBLOS 1284.

Table with columns: Ciudades, Villas, Lugares, Aldeas, Granjas, Cotoredondos, Despoblados, Correjmientos. Rows: Realengo, Abadengo, Señorío Eclesiást., Idem Secular, De Ordenes, Total.

ALMAS.

Table with columns: SOLTEROS, CASADOS, VIUDOS, Total de edades. Sub-columns: Varones, Hembras. Rows: Hasta 7 años, De 7 á 16, De 16 á 25, De 25 á 40, De 40 á 50, De 50 arriba, Total, Total de estados, Total general.

DISTINCION DE CLASES.

Table with columns: Curas, Beneficiados, Tenientes de Cura, Sacristanes, Acólitos, Ordenados á título de Patrimonio, Ordenados de menores, Hidalgos, Abogados, Escribanos, Estudiantes, Labradores, Jornaleros, Comerciantes, Artesanos, Criados, Empleados con sueldo del Rey, Con fuero militar, Dependientes de Inquisicion, Síndicos de Ordenes Religiosas, Dependientes de Cruzada, Demandantes.

HOSPITALES.

Table with columns: Casas, Capellanos, Empleados, Facultativos, Sirvientes, Enfermos, Locos, Expositos. Total.

HOSPICIOS Ó CASAS DE MISERICORDIA.

Table with columns: Casas, Capellanos, Empleados, Sirvientes, Hombreros, Mujeres, Niños, Niñas, Total.

CASAS DE RECLUSION.

Table with columns: Casas, Empleados, Reclusos, Reclusas, Total.

CASAS DE EXPOSITOS.

Table with columns: Casas, Empleados, Niños, Niñas, Total.

RESUMEN GENERAL.

Table with columns: Varones, Hembras. Rows: Asciende el número de almas que va demostrado á..., Personas que viven en Comunidades, Hospicios &c. sin ser profesos, Religiosos, Religiosas, Total general de almas.

RELIGIONES.

Table with columns: MONJAS. Sub-columns: Casas sujetas al Ord. dinario, Profesar., Novicias, Virar. conuertido secular., Niñas, Criadas, Donadoras, Criadas, Total. Rows: Benitas, Bernardas, Gerónimas, Basilias, Dominicanas, Franciscanas, Claras, Recoletas, Terceras, Capuchinas, Agustinas calzadas, Recoletas, Descalzas, Carmelitas calzadas, Descalzas, Trinitarias calzadas, Descalzas, Mercenarias calzadas, Descalzas, Brigidas, Mínimas, Servitas, Salesas, De la Enseñanza, Del Santo Sepulcro, De S. Lorenzo Justiniano, Nazarenas, Premonstratenses, COMENDADORAS, De Malta, De Santiago, De Calatrava, De Alcántara, De Sancti Spiritus, Beatas, Beatas Hospitalarias, Total general.

COLEGIOS DE HEMBRAS.

Table with columns: Casas, Maestras, Niñas, Dependientes, Total. Rows: Para Nobles, Para Pobres, Total.

RELIGIONES.								
MONGES	Casas.	Profesores.	Novicios.	Legos.	Donadores.	Criados.	Niños.	Total.
Benitos.....								
Bernardos.....								
Gerónimos.....								
Cartujos.....								
Basilios.....								
MENDICANTES								
Dominicos.....	1..	8	4..	4..	4..	4..	4..	20.
Franciscanos.....	2..	28	5..	10..	4..	6..	6..	53.
De S. Pedro Alcántara.....	4..	52	13..	15..	3..	12..	12..	95.
Recoletos, ó Antoninos.....								
Terceros.....								
Capuchinos.....	1..	11	3..	3..	2..	2..	1..	20.
Agustinos calzados.....	2..	30	7..	2..	12..	12..	12..	51.
— Descalzos.....								
Carmelitas calzados.....								
— Descalzos.....	2..	28	19..	10..	3..	8..	8..	68.
Trinitarios calzados.....								
— Descalzos.....	1..	19	3..	4..	1..	1..	1..	27.
Mercenarios calzados.....								
— Descalzos.....	1..	14	6..	1..	6..	6..	6..	27.
Mínimos.....								
Servitas.....								
De San Juan de Dios.....								
CANONIGOS								
De San Benito.....								
De San Agustín.....								
Premonstratenses.....								
De San Antonio Abad.....								
CLERIGOS REGLARES								
Teatinos.....								
Menores.....								
Agonizantes.....								
Escolapios.....	1..	16	3..	4..	11..	82..	82..	116.
De S. Vicente de Paul.....								
FRETLES								
De Malta.....								
De Santiago.....								
De Calatrava.....								
De Alcántara.....								
De Montesa.....								
De Sancti Spiritus.....								
Total.....	15..	206	40..	62..	24..	62..	83..	477.
CONGREGACIONES								
De San Felipe Neri.....								
Misioneros.....								
Hospitalarios.....								
Hermitaños.....								
Total general.....	15..	206	40..	62..	24..	62..	83..	477.
COLEGIOS DE VARONES.								
Para Estudios.....								
Para Artesanos.....								
Total.....								

	PARROQUIAS 91.				PUEBLOS 91.			
	Ciudades.	Villas.	Lugares.	Aldeas.	Granjas.	Cotores.	Despoblad.	Corregimtos.
Realengo.....		4..	8..				4..	2..
Abadengo.....								
Señorío Eclesiást.								
Idem Secular.....		58..				2..	33..	3..
De Ordenes.....		6..					3..	
Total.....		68..	8..			2..	40..	5..

	ALMAS.						Total de edades.
	SOLTEROS.		CASADOS.		VIUDOS.		
	Varones.	Hembras.	Varones.	Hembras.	Varones.	Hembras.	
Hasta 7 años.....	5184.	5060.					10244.
De 7 á 16.....	5305.	4918.	18.	23.	3.		10267.
De 16 á 25.....	4058.	2863.	674.	1187.	11.	19.	8812.
De 25 á 40.....	1437.	536.	5404.	5595.	252.	284.	13508.
De 40 á 50.....	224.	104.	2788.	2692.	313.	491.	6612.
De 50 arriba.....	290.	138.	3079.	2486.	1032.	1805.	8830.
Total.....	16498.	13619.	11963.	11983.	1611.	2599.	58273.
Total de estados.....	30117.		23946.		4210.		
Total general.....	58273.						

DISTINCION DE CLASES.						
Curas.....	84.	Hidalgos.....	199.	Empleados con sueldo del Rey.....	102.	
Beneficiados.....	144.	Abogados.....	19.	Con fuero militar.....	73.	
Tenientes de Cura.....	37.	Escribanos.....	82.	Dependientes de Inquisicion.....	19.	
Sacristanes.....	102.	Estudiantes.....	226.	Síndicos de Ordenes Religiosas.....	10.	
Acólitos.....	82.	Labradores.....	3934.	Dependientes de Cruzada.....	7.	
Ordenados á título de Patrimonio.....	48.	Jornaleros.....	6680.	Demandantes.....	12.	
Ordenados de menores.....	30.	Comerciantes.....	221.			
		Fabricantes.....	159.			
		Artesanos.....	1264.			
		Criados.....	1992.			

HOSPITALES.											
Casas.	Capellanes.	Empleados.	Facultativos.	Sirvientes.	Enfermos.	Enfermas.	Locas.	Locas.	Expositas.	Expositas.	Total.
Total.....	12..	4..	6..	8..	11..	20..	11..				60.

HOSPICIOS Ó CASAS DE MISERICORDIA.								
Casas.	Capellanes.	Empleados.	Sirvientes.	Hombres.	Mujeres.	Niños.	Niñas.	Total.
Total.....								

CASAS DE RECLUSION.				
Casas.	Empleados.	Reclusos.	Reclusas.	Total.
Total.....				

CASAS DE EXPOSITOS.				
Casas.	Empleados.	Niños.	Niñas.	Total.
Total.....				

RESUMEN GENERAL.		
Asciende el número de almas que va demostrado á.....	30072.	28201.
Personas que viven en Comunidades, Hospicios &c. sin ser profesos.	232.	23.
Religiosos.....	308.	
Religiosas.....		107.
Total.....	30612.	28331.
Total general de almas.....	58943.	

RELIGIONES.											
MONJAS	Casas al Oratorio.	sugetas á la Religion.	Profesoras.	Novicias.	Sras. con vestido secular.	Niñas.	Criadas.	Donadoras.	Criadas.	Total.	
	Benitas.....										
Bernardas.....	1..		20						5..	25.	
Gerónimas.....											
Basilias.....											
Dominicas.....											
Franciscanas Claras.....		5..	68	3..	2..	10..	1..	6..	90.		
— Recoletas.....											
— Terceras.....											
Capuchinas.....											
Agustinas calzadas.....											
— Recoletas.....											
— Descalzas.....											
Carmelitas calzadas.....											
— Descalzas.....	1..		16						2..	18.	
Trinitarias calzadas.....											
— Descalzas.....											
Mercenarias calzadas.....											
— Descalzas.....											
Brigidas.....											
Mínimas.....											
Servitas.....											
Salesas.....											
De la Enseñanza.....											
Del Santo Sepulcro.....											
De S. Lorenzo Justiniano.....											
Nazarenas.....											
Premonstratenses.....											
COMENDADORAS											
De Malta.....											
De Santiago.....											
De Calatrava.....											
De Alcántara.....											
De Sancti Spiritus.....											
Total.....	2..	5..	104	3..	2..	10..	1..	13..	133.		
Beatas.....											
Beatas hospitalarias.....											
Total general.....	2..	5..	104	3..	2..	10..	1..	13..	133.		
COLEGIOS DE HEMBRAS.											
Para Nobles.....	Casas.	Maestras.	Niñas.	Dependientes.	Total.						
Para Pobres.....											
Total.....											

ESTADO GENERAL DE LA POBLACION DE MADRID, CON DISTINCION DE CLASES, CONVENTOS, COLEGIOS, Hospitales, Casas de Misericordia y Cárcels, formado con arreglo á la enumeracion executada en virtud de orden del Rey, comunicada por el Exc.^{mo} Sr. Conde de Floridablanca, primer Secretario de Estado y del Despacho Universal, en este año de 1787, baxo la direccion del Intendente de los Reales Exércitos y de la Provincia de Madrid el Señor Don Joseph Antonio de Armona, en esta forma:

RELIGIONES.								
MONGES.	Car- sat.	Profe- sos.	Novi- cios.	Le- gar.	Dona- dor.	Cria- dor.	Ni- ños.	Total.
Benitos.....	2..	70	3..	44..	2..	119
Bernardos.....	1..	28	12..	3..	43
Gerónimos.....	1..	39	1..	1..	2..	14..	14..	71
Basilios.....	1..	40	1..	5..	13..	3..	62
MENDICANTES.								
Dominicos.....	4..	117	15..	12..	6..	36..	186
Franciscanos.....	1..	107	9..	40..	22..	10..	188
De S. Pedro Alcántara.	2..	71	18..	37..	8..	8..	142
Capuchinos.....	2..	80	33..	10..	5..	128
Agustinos calzados.....	2..	92	4..	9..	31..	136
— Descalzos.....	1..	41	14..	22..	2..	14..	93
Carmelitas calzados.....	1..	52	14..	12..	78
— Descalzos.....	1..	57	1..	19..	2..	3..	82
Trinitarios calzados.....	1..	54	6..	8..	23..	91
— Descalzos.....	1..	43	3..	25..	1..	12..	84
Mercenarios calzados.....	1..	64	11..	22..	42..	139
— Descalzos.....	1..	50	8..	28..	11..	97
Mínimos.....	1..	50	5..	12..	5..	72
De S. Juan de Dios.....	1..	6	9..	28..	4..	13..	60
CANÓNIGOS.								
Premonstratenses.....	2..	32	1..	2..	11..	2..	48
De S. Antonio Abad.....	1..	7	2..	9
CLÉRIGOS REGL.^s								
Teatinos.....	1..	26	8..	4..	3..	41
Menores.....	2..	63	4..	17..	1..	19..	104
Agonizantes.....	2..	53	16..	6..	2..	9..	86
Escolapios.....	2..	56	8..	13..	21..	119	217
CONGREGACIONES.								
De S. Felipe Neri.....	1..	14	4..	2..	6..	26
Misioneros.....	1..	10	5..	7..	6..	28
Totales.....	37..	1322	138..	364..	67..	387..	152..	2430
MONJAS.								
Benitas.....	1..	27..	2..	1..	6..	36
Bernardas.....	3..	75..	2..	1..	8..	90
Gerónimas.....	2..	50..	1..	22..	78
Dominicas.....	2..	61..	4..	22..	1..	92
Franciscas Claras.....	7..	152..	9..	2..	39..	4..	223
Capuchinas.....	1..	31..	1..	4..	37
Agustinas calzadas.....	1..	26..	2..	6..	36
— Descalzas.....	2..	54..	3..	2..	11..	70
Carmelitas descalzas.....	4..	80..	7..	3..	3..	108
Trinitarias descalzas.....	1..	30..	30
Mercenarias descalzas.....	2..	1..	75..	1..	15..	91
Salesas.....	1..	37..	23..	9..	69
COMENDADORAS.								
De Santiago.....	1..	15..	3..	26..	4..	48
De Calatrava.....	1..	16..	2..	16..	2..	36
Beatas.....	4..	1..	65..	8..	1..	75
Totales.....	23..	12..	794..	28..	44..	148..	9..	1119

ESTADO SECULAR.							
EIDADES.	SOLTEROS.		CASADOS.		VIUDOS.		Totales.
	Varones.	Hembras.	Varones.	Hembras.	Varones.	Hembras.	
Hasta 7 años.....	8,841	8,554	17,395
De 7 á 16.....	8,435	8,398	3	29	1	16,866
De 16 á 25.....	11,321	10,046	1,820	3,645	38	135	27,005
De 25 á 40.....	9,335	4,508	13,611	13,923	549	1,675	43,601
De 40 á 50.....	2,164	882	7,319	5,933	738	2,095	19,131
De 50 arriba.....	1,961	887	7,462	4,783	2,180	6,272	23,545
Totales.....	42,057	33,275	30,215	28,313	3,505	10,178	147,543
Total de estados.....	75,332	58,528	13,683				
Total general.....	147,543						
FUERZA TOTAL DE CADA QUARTEL.							
Plaza mayor.....	7,480	5,604	4,388	3,897	554	1,374	23,297
Palacio.....	2,306	1,917	1,393	1,255	163	547	7,581
Affigidos.....	2,954	2,219	1,988	1,906	244	672	9,983
Maravillas.....	6,422	5,109	4,588	4,538	536	1,666	22,859
Barquillo.....	4,575	3,549	3,329	3,142	460	1,094	16,149
San Gerónimo.....	5,350	4,495	3,528	3,151	328	1,285	18,137
Abapies.....	7,178	5,877	5,962	5,729	629	1,983	27,358
San Francisco.....	5,702	4,505	5,039	4,695	591	1,557	22,179
Totales.....	42,057	33,275	30,215	28,313	3,505	10,178	147,543
Total de estados.....	75,332	58,528	13,683				
Total general.....	147,543						
DISTINCION DE CLASES.							
Curas.....	15	Hidalgos.....	8,618	Empleados con?	5058		
Beneficiados.....	178	Abogados.....	595	sueldo del Rey.....	497		
Tenientes de Cura.....	56	Escribanos.....	257	Con fuero Militar.....	74		
Clérigos.....	916	Estudiantes.....	727	Dependientes de?	8		
Sacristanes.....	125	Labradores.....	102	Inquisicion.....	35		
Acólitos.....	58	Jornaleros.....	8,935	Sindicos de Orde-	27		
Ordenados á titu-	328	Comerciantes.....	898	nes Religiosas.....		
lo de Patrimonio.....	Fabricantes.....	146	Dependientes de?		
Ordenados de me-	226	Artesanos.....	6,884	Cruzada.....		
nores.....	Criados.....	17,273	Demandantes.....		

RESUMEN GENERAL	
Asciede el número de almas que va demostrado a.....	147,543
Los Donados, y demas comprendidos en Comu- nidades, Hospitales, &c. sin sujecion á pro- fesion.....	4,372
Las Mujeres que están en igual caso.....	2,111
Los Religiosos.....	1,824
Las Religiosas.....	822
Total de almas existentes en Madrid, excepto los que pasan revista.....	156,672

VARIAS CASAS DE COMUNIDAD.										
COLEGIOS.	Maestros.	Colegiales.	Capellanes.	Criados.	Total.					
Nobles.....	74.....	62.....	136					
Cantores del Rey.....	3.....	9.....	5.....	17					
Desamparados.....	110.....	3.....	62.....	175					
San Ildefonso.....	1.....	40.....	1.....	42					
S.ta Catalina de los Don. ^s	1.....	6.....	3.....	10					
Totales.....	5.....	239.....	3.....	133.....	380					
Maestros. Colegiales. Porcionistas. Criados. Criadoras. Total.										
Loreto.....	1.....	26.....	9.....	3.....	39				
Santa Isabel.....	3.....	31.....	5.....	4.....	43				
Monterey.....	3.....	13.....	27.....	3.....	46				
Niñas de la Paz.....	79.....	2.....	81				
Desamparados.....	125.....	125				
S. Antoniodelos Portug. ^s	3.....	8.....	25.....	2.....	2.....	40				
Leganés.....	2.....	22.....	47.....	2.....	73				
Pinto.....	1.....	5.....	2.....	8				
Totales.....	13.....	309.....	113.....	2.....	18.....	455				
HOSPITALES.										
Buen-Suceso.....	5..	2..	4..	3..	1..	15			
General y Pasion.....	30..	218..	154..	810..	315..	10..	9..	1546	
Monserat.....	4..	20..	24	
San Luis.....	3..	3	
San Andres.....	1..	1..	2	
San Pedro.....	3..	2..	2..	3..	10	
San Antonio Abad.....	4..	2..	3..	5..	9..	23	
S. Antoniodelos Portug. ^s	4..	1..	16..	21	
San Juan de Dios.....	10..	7..	129..	14..	160	
Combalecencia.....	1..	3..	7..	33..	11..	55	
Latina.....	1..	3..	2..	3..	6..	15	
Orden Tercera.....	3..	6..	2..	11..	2..	8..	32	
Italianos.....	5..	2..	5..	12	
Representantes.....	1..	3..	5	
Totales.....	55..	45..	243..	214..	989..	357..	10..	10..	1923	
CASAS DE MISERICORDIA.										
La Inclusa.....	3..	3..	4..	30..	36..	38..	114
Hospicios generales de Madrid y S. Fernando.	6..	36..	1..	1306..	946..	2295
Totales.....	9..	39..	5..	30..	36..	1306..	984..	2409
CÁRCELES.										
De Corte.....	94..	13..	1..	7..	3..	118
De Villa.....	100..	28..	1..	9..	3..	141
Inquisicion.....	1..	2..	2..	5
Eclesiástica.....	7..	1..	2..	1..	11
San Nicolas de Bari.....	8..	7..	15
Galera.....	29..	29
Presidios del Prado y Camino Imperial.....	89..	1..	4..	94
Totales.....	290..	79..	3..	28..	13..	413

RELIGIONES.

PARROQUIAS 101.

PUEBLOS 108.

RELIGIONES.

Table with columns for religious orders: MONGES, MENDICANTES, CANONIGOS, CLERIGOS REGLARES, FRELLES, CONGREGACIONES, COLEGIOS DE VARONES. Sub-headers include Casas, Profesores, Novicios, Legos, etc.

Table for PARROQUIAS and PUEBLOS with columns: Ciudades, Villas, Lugares, Aldeas, Granjias, etc.

Table for ALMAS (SOLTEROS, CASADOS, VIUDOS) with columns: Varones, Hembras, Total de edades.

Table for DISTINCION DE CLASES with columns: Curas, Beneficiados, Tenientes de Cura, etc.

Table for HOSPITALES with columns: Casas, Capellanes, Empleados, etc.

Table for HOSPICIOS Ó CASAS DE MISERICORDIA with columns: Casas, Capellanes, Empleados, etc.

Table for CASAS DE RECLUSION with columns: Casas, Empleados, Reclusos, etc.

Table for CASAS DE EXPOSITOS with columns: Casas, Empleados, Niños, etc.

Table for RESUMEN GENERAL with columns: Asciede el número de almas, Personas que viven en Comunidades, etc.

Table for MONJAS with columns: Casas sujetas al Ord. Religio., Profesas, Novicias, etc.

COLEGIOS DE HEMBRAS.

Table for COLEGIOS DE HEMBRAS with columns: Casas, Maestras, Niñas, etc.

RELIGIONES.								
MONGES	Casas.	Profes.	Novi- cios.	Legos.	Dma- dos.	Cria- dos.	Niños.	Total.
Benitos.....	2..	27..	1..	4..		24..	14..	70.
Bernardos.....								
Gerónimos.....	1..	1..				2..		3.
Cartujos.....								
Basilios.....	1..	7..	3..	1..		1..		12.
MENDICANTES								
Dominicos.....	2..	41..	3..	4..	3..	8..	2..	61.
Franciscanos.....	3..	59..	4..	14..	9..	6..		92.
De S. Pedro Alcántara..	3..	62..		10..	8..			80.
Recoletos, ó Antoninos.								
Terceros.....	1..	16..		4..	5..	2..		27.
Capuchinos.....								
Agustinos calzados.....	2..	23..		3..		10..		36.
— Descalzos.....								
Carmelitas calzados.....								
— Descalzos.....	1..	17..		6..		2..		25.
Trinitarios calzados.....								
— Descalzos.....								
Mercenarios calzados..								
— Descalzos.....								
Mínimos.....	1..	4..		1..		2..		7.
Servitas.....								
De San Juan de Dios..	1..	7..						7.
CANONIGOS								
De San Benito.....								
De San Agustín.....								
Premonstratenses.....	3..	37..		2..	4..	25..	6..	74.
De San Antonio Abad..								
CLERIGOS REGLARES								
Teatinos.....								
Menores.....								
Agonizantes.....								
Escolapios.....								
De S. Vicente de Paul..								
FRETLES								
De Malta.....								
De Santiago.....								
De Calatrava.....								
De Alcántara.....								
De Montesa.....								
De Sancti Spiritus.....								
Total.....	21..	301..	11..	49..	29..	82..	22..	494.
CONGREGACIONES								
De San Felipe Neri.....								
Misioneros.....								
Hospitalarios.....								
Heremitas.....								
Total general.....	21..	301..	11..	49..	29..	82..	22..	494.
COLEGIOS DE VARONES.								
	Casas.	Maestros.	Niños.	Dependient.				Total.
Para Estudios.....	3.....	7.....	66.....	10.....				83.
Para Artesanos.....								
Total.....	3.....	7.....	66.....	10.....				83.

PARROQUIAS 315.									PUEBLOS 306.									
	Ciudad.	Villas.	Lugares.	Aldeas.	Granjas.	Cotoresdon- dos.	Despobl- dos.	Corregi- mintos.										
Realengo.....	1..	34..	10..					1.										
Abadengo.....		9..	1..															
Señorío Eclesiást.....		2..	2..															
Idem Secular.....		84..	162..					11.										5.
De Ordenes.....		1..																
Total.....	1..	130..	175..					11..	1..									6.
ALMAS.																		
SOLTEROS.						CASADOS.						VIUDOS.						Total de edades.
Varones.		Hembras.				Varones.		Hembras.				Varones.		Hembras.				
Hasta 7 años.....	11078.		11031.															22109.
De 7 á 16.....	10016.		9434.					1.										19451.
De 16 á 25.....	6803.		6849.			1720.		2329.		48.		64.						17813.
De 25 á 40.....	1562.		1457.			9804.		10167.		287.		464.						23741.
De 40 á 50.....	430.		396.			5375.		5135.		438.		785.						12559.
De 50 arriba.....	318.		334.			5708.		4677.		1492.		2941.						15470.
Total.....	30207.		29501.			22607.		22309.		2365.		4254.						111143.
Total de estados.....	59708.		44916.		6519.													
Total general.....	111143.																	
DISTINCION DE CLASES.																		
Curas.....	208.	Hidalgos.....	2314.	Empleados con sueldo del Rey..	127.													
Beneficiados.....	631.	Abogados.....	42.	Con fuero militar..	248.													
Tenientes de Cura..	171.	Escribanos.....	178.	Dependientes de Inquisicion.....	54.													
Sacristanes.....	217.	Estudiantes.....	840.	Síndicos de Ordenes Religiosas..	11.													
Acólitos.....	63.	Labradores.....	6222.	Dependientes de Cruzada.....	23.													
Ordenados á título de Patrimonio.....	80.	Jornaleros.....	11524.	Demandantes.....	4.													
Ordenados de menores.....	71.	Comerciantes.....	818.															
		Fabricantes.....	1271.															
		Artesanos.....	1965.															
		Criados.....	3456.															
HOSPITALES.																		
	Casas.	Capellanes.	Empleados.	Facultativos.	Sirvientes.	Enfermos.	Enfermar.	Locos.	Locos.	Expositos.	Expositas.	Total.						
Total.....	32..	8..	12..	11..	49..	145..	48..			1..	2..	276.						
HOSPICIOS Ó CASAS DE MISERICORDIA.																		
	Casas.	Capellanes.	Empleados.	Sirvientes.	Hombres.	Mujeres.	Niños.	Niñas.	Total.									
Total.....	5..		1..		58..	92..	19..	17..	187.									
CASAS DE RECLUSION.																		
	Casas.	Empleados.	Reclusos.	Reclusas.	Total.													
Total.....																		
CASAS DE EXPOSITOS.																		
	Casas.	Empleados.	Niños.	Niñas.	Total.													
Total.....																		
RESUMEN GENERAL.																		
Asciende el número de almas que va demostrado á.....	55079.	56064.																
Personas que viven en Comunidades, Hospicios &c. sin ser profesos.	561.	202.																
Religiosos.....	361.																	
Religiosas.....		247.																
Total.....	56001.	56513.																
Total general de almas.....	112514.																	

RELIGIONES.											
MONJAS	Casas al Or- dinario.	sujetas á la Reli- gion.	Profes- tas.	Novi- cios.	Strar. con vesti- do se- cular.	Niñas.	Cria- das.	Dona- dos.	Cria- das.	Total.	
Benitas.....											
Bernardas.....		2..	50..	2..	14..		6..	2..	10..	84.	
Gerónimas.....											
Basilias.....											
Dominicas.....		1..	18..	1..			4..	1..	1..	25.	
Franciscanas Claras.....		3..	72..	5..			8..	1..	23..	109.	
— Recoletas.....											
— Terceras.....											
Capuchinas.....											
Agustinas calzadas.....	1..		29..				7..		1..	37.	
— Recoletas.....											
— Descalzas.....	1..		25..				2..		1..	28.	
Carmelitas calzadas.....											
— Descalzas.....		1..	18..				2..		1..	21.	
Trinitarias calzadas.....											
— Descalzas.....											
Mercenarias calzadas.....											
— Descalzas.....											
Brigidas.....	1..		25..	2..						27.	
Mínimas.....											
Servitas.....											
Salesas.....											
De la Enseñanza.....											
Del Santo Sepulcro.....											
De S. Lorenzo Justiniano.....											
Nazarenas.....											
Premonstratenses.....											
COMENDADORAS											
De Malta.....											
De Santiago.....											
De Calatrava.....											
De Alcántara.....											
De Sancti Spiritus.....											
Total.....	3..	7..	237..	10..	14..		29..	4..	37..	331.	
Beatas.....	1..		12..							12.	
Beatas hospita- larias.....											
Total general.....	4..	7..	249..	10..	14..		29..	4..	37..	343.	
COLEGIOS DE HEMBRAS.											
	Casas.	Maestras.	Niñas.	Dependientes.	Total.						
Para Nobles.....											
Para Pobres.....											
Total.....											

N.º XX. ESTADO GENERAL DE LA POBLACION DE LA PROVINCIA DE SALAMANCA EN EL AÑO DE 1787.

RELIGIONES.								
MONGES								
Casas.	Profesores.	Novicias.	Legos.	Donados.	Criados.	Niños.	Total.	
Benitos.....	1..	40	1..	14..	5..		60.	
Bernardos.....	1..	31		9..			40.	
Gerónimos.....	3..	90	3..	5..	22..	9..	129.	
Cartujos.....								
Basilios.....	1..	8		1..	2..		11.	
MENDICANTES								
Dominicos.....	5..	157	10..	24..	8..	30..	14..	243.
Franciscanos.....	13..	327	49..	63..	58..	31..	3..	531.
De S. Pedro de Alcánt.	3..	50	16..	18..	6..	3..		93.
Recoletos, ó Antoninos.								
Terceros.....								
Capuchinos.....	2..	23	9..	8..	7..	3..		50.
Agustinos calzados.....	2..	68	2..	1..		14..	1..	86.
— Descalzos.....	1..	32		8..	1..	2..		43.
Carmelitas calzados.....	1..	23		4..	1..	4..		32.
— Descalzos.....	2..	53	1..	8..		3..	3..	68.
Trinitarios calzados.....	3..	57	1..	4..	2..	18..		82.
— Descalzos.....	2..	45		15..	6..	10..	6..	82.
Mercenarios calzados.....	1..	31	1..	1..		6..		39.
— Descalzos.....	1..	28		4..		5..		37.
Mínimos.....	2..	17		1..	2..	4..	2..	26.
Servitas.....								
De S. Juan de Dios.....								
CANONIGOS								
De S. Benito.....								
De S. Agustín.....								
Premonstratenses.....	2..	31	4..		1..	11..		47.
De S. Antonio Abad.....	1..	3			2..	2..		7.
CLERIGOS REGLARES								
Teatinos.....	1..	5		2..		6..		13.
Menores.....	1..	19		2..	1..	3..		25.
Agonizantes.....								
Escolapios.....								
De S. Vicente de Paul..								
FREYLES								
De Malta.....	1..	7				4..		11.
De Santiago.....	2..	25				20..	8..	53.
De Calatrava.....	1..	13				13..		26.
De Alcántara.....	1..	8				9..		17.
De Montesa.....								
De Sancti Spiritus.....								
Total.....	54..	1191	96..	165..	100..	248..	51..	1851.
CONGREGACIONES								
De S. Felipe Neri.....								
Misioneros.....								
Hospitalarios.....								
Hermitaños.....								
Total general.....	54..	1191	96..	165..	100..	248..	51..	1851.
COLEGIOS DE VARONES.								
Para Estudios.....	9.....	23.....	214.....	102.....				339.
Para Artesanos.....								
Total.....	9.....	23.....	214.....	102.....				339.

PARROQUIAS 381.									PUEBLOS 766.									
Ciudad.	Villas.	Lugares.	Aldeas.	Granjas.	Cotoresdonos.	Despobladas.	Correcciones.	Total.	Ciudad.	Villas.	Lugares.	Aldeas.	Granjas.	Cotoresdonos.	Despobladas.	Correcciones.	Total.	
Realengo.....	2..	13..	180..		125..		210..	2..										
Abadengo.....		3..																
Señorío Eclesiást.		13..																
Idem Secular.....		89..	270..		57..		73..	7..										
De Ordenes.....		13..	1..				6..	1..										
Total.....	2..	131..	451..		182..		289..	10.										
ALMAS.																		
SOLTEROS.						CASADOS.			VIUDOS.			Total de edades.						
Varones.	Hembras.	Varones.	Hembras.	Varones.	Hembras.	Varones.	Hembras.	Varones.	Hembras.	Varones.	Hembras.	Varones.	Hembras.	Varones.	Hembras.	Varones.	Hembras.	
Hasta 7 años.....	19598.	19219.																38817.
De 7 á 16.....	20176.	18486.	19.	27.														38708.
De 16 á 25.....	14796.	12895.	2529.	3716.			50.	63.										34049.
De 25 á 40.....	4886.	2858.	17043.	17920.			563.	870.										44140.
De 40 á 50.....	1133.	631.	9699.	8900.			942.	1333.										22638.
De 50 arriba.....	1048.	706.	9117.	8565.			3033.	5286.										27755.
Total.....	61637.	54795.	38407.	39128.			4588.	7552.										206107.
Total de estados.....	116432.			7535.				12140.										
Total general.....	206107.																	
DISTINCION DE CLASES.																		
Curas.....	381.	Hidalgos.....	567.	Empleados con sueldo del Rey.....	278.													
Beneficiados.....	483.	Abogados.....	87.	Con fuero militar.....	698.													
Tenientes de Cura.....	161.	Escribanos.....	129.	Dependientes de Inquisicion.....	16.													
Sacristanes.....	338.	Estudiantes.....	1263.	Síndicos de Ordenes Religiosas.....	21.													
Acólitos.....	127.	Labradores.....	16262.	Dependientes de Cruzada.....	13.													
Ordenados á título de Patrimonio.....	86.	Jornaleros.....	16067.	Demandantes.....	51.													
Ordenados de menores.....	202.	Comerciantes.....	1529.															
		Fabricantes.....	730.															
		Artesanos.....	5926.															
		Criados.....	8845.															
Total.....	116432.		7535.		12140.													
Total general.....	206107.																	
HOSPITALES.																		
Casas.	Cape-lanes.	Em-pleados.	Facul-tati-vos.	Sir-vien-tes.	Enfer-mos.	Enfer-mas.	Locos.	Locas.	Expó-sitos.	Expó-sitas.	Total.							
Total.....	17..	8..	16..	28..	29..	145..	87..				313.							
HOSPICIOS Ó CASAS DE MISERICORDIA.																		
Casas.	Cape-lanes.	Em-pleados.	Sir-vien-tes.	Hom-bres.	Mu-jeres.	Niños.	Niñas.	Total.										
Total.....	6..	4..	14..	3..	91..	81..	174..	163..	530.									
CASAS DE RECLUSION.																		
Casas.	Empleados.	Reclusos.	Reclusas.	Total.														
Total.....																		
CASAS DE EXPOSITOS.																		
Casas.	Empleados.	Niños.	Niñas.	Total.														
Total.....	2..		169..	183..	352.													
RESUMEN GENERAL.																		
Asciende el número de almas que va demostrado á.....	104632.	101475.																
Personas que viven en Comunidades, Hospicios &c. sin ser profesos.	1438.	781.																
Religiosos.....	1452.																	
Religiosas.....		602.																
Total.....	107522.	102858.																
Total general de almas.....	210380.																	

RELIGIONES.											
MONJAS											
Casas sujetas al Cr-á la dina-Reli-gion.	Profes-sas.	Novi-cias.	Sras. con-ter-tido re-ctular.	Niñas.	Cria-das.	Dona-das.	Cria-das.	Total.			
Benitas.....	3..	58..	2..	8..		4..		1..			73.
Bernardas.....		1..	18..	2..	1..		11..				32.
Gerónimas.....											
Basilias.....											
Dominicas.....	1..	3..	73..	2..	2..		7..		1..		85.
Franciscanas											
— Claras.....	3..	5..	187..	8..	4..		25..		11..		235.
— Recoletas.....		1..	36..	3..							39.
— Terceras.....	1..	1..	36..		4..		4..				44.
Capuchinas.....											
Agustinas cal-zadas.....	2..	1..	44..	1..	11..		18..				74.
— Recoletas.....	2..		49..						2..		51.
— Descalzas.....											
Carmeitas cal-zadas.....		1..	25..	1..	2..		4..		3..		35.
— Descalzas.....		2..	36..	2..			1..		1..		40.
Trinitarias cal-zadas.....		1..	19..				8..				27.
— Descalzas.....											
Mercenarias calzadas.....											
— Descalzas.....											
Brígidas.....											
Mínimas.....											
Servitas.....											
Salesas.....											
De la Enseñan-za.....											
Del Santo Sepulcro.....											
De S. Lorenzo Justiniano.....											
Nazarenas.....											
Premonstratenses.....											
Total.....	12..	16..	581..	21..	32..		82..		19..		735.
COMENDADORAS											
De Malta.....											
De Santiago.....											
De Calatrava.....											
De Alcántara.....											
De Sancti Spiritus.....											
Total.....											
Beatas.....		1..	7..								7.
Beatas Hospita-larias.....											
Total general.....	12..	17..	588..	21..	32..		82..		19..		742.
COLEGIOS DE HEMBRAS.											
Casas.	Maestras.	Niñas.	Dependientes.	Total.							
Para Nobles.....	2.....	3.....	32.....	3.....	38.						
Para Pobres.....	3.....	2.....	31.....	2.....	35.						
Total.....	5.....	5.....	63.....	5.....	73.						

RELIGIONES.

Table with columns: MONGES, MENDICANTES, CANONIGOS, CLERIGOS REGLARES, FRETLES, CONGREGACIONES. Sub-columns: Caras., Profes., Novicios., Legos., Donados., Criados., Niños., Total.

COLEGIOS DE VARONES.

Table with columns: Casas., Maestros., Niños., Dependient., Total.

PARROQUIAS 314.

PUEBLOS 408.

Table with columns: Ciudades., Villas., Lugeres., Aldeas., Granjas., Cotoredos., Despoblad., Corregimientos.

ALMAS.

Table with columns: SOLTEROS., CASADOS., VIUDOS., Total de edades. Sub-columns: Varones., Hembras.

DISTINCION DE CLASES.

Table with columns: Curas., Beneficiados., Tenientes de Cura., Sacristanes., Acólitos., Ordenados á título de Patrimonio., Ordenados de menores., Hidaigos., Abogados., Escribanos., Estudiantes., Labradores., Jornaleros., Comerciantes., Fabricantes., Artesanos., Criados., Empleados con sueldo del Rey., Con fuero militar., Dependientes de Inquisicion., Síndicos de Ordenes Religiosas., Dependientes de Cruzada., Demandantes.

HOSPITALES.

Table with columns: Casas., Capellanos., Empleados., Facultativos., Sirvientes., Enfermos., Enfermas., Locos., Locas., Expositos., Expositas., Total.

HOSPICIOS Ó CASAS DE MISERICORDIA.

Table with columns: Casas., Capellanos., Empleados., Sirvientes., Hombr., Mujeres., Niños., Niñas., Total.

CASAS DE RECLUSION.

Table with columns: Casas., Empleados., Reclusos., Reclusas., Total.

CASAS DE EXPOSITOS.

Table with columns: Casas., Empleados., Niños., Niñas., Total.

RESUMEN GENERAL.

Table with columns: Asciede el número de almas que va demostrado á., Personas que viven en Comunidades, Hospicios &c. sin ser profesos., Religiosos., Religiosas., Total general de almas.

RELIGIONES.

Table with columns: MONJAS, Casas sujetas al Oratorio., Profes., Novicias., Sras. convertidas seculares., Niñas., Criadas., Donados., Criados., Total.

COLEGIOS DE HEMBRAS.

Table with columns: Casas., Maestras., Niños., Dependient., Total.

RELIGIONES.								
MONGES	Casas.	Profes.	Novi-	Legos.	Don-	Cria-	Niños.	Total.
Benitos.....	2..	42..	2..	2..	22..	4..		72.
Bernardos.....	2..	25..		2..	20..			47.
Gerónimos.....								
Cartujos.....								
Basílios.....								
MENDICANTES								
Dominicos.....	4..	34..	6..	9..	6..	15..	5..	75.
Franciscanos.....	4..	104..	2..	16..	10..	3..	1..	136.
De S. Pedro Alcántara..	1..	17..		5..	4..			26.
Recoletos, ó Antoninos.								
Terceros.....								
Capuchinos.....	1..	16..	1..	3..	4..	2..		26.
Agustinos calzados.....	1..	8..	1..	1..		1..		11.
Descalzos.....								
Carmelitas calzados.....								
Descalzos.....	1..	16..		4..	1..	2..	2..	25.
Trinitarios calzados.....								
Descalzos.....								
Mercenarios calzados.....	1..	17..		3..		1..	1..	22.
Descalzos.....								
Mínimos.....								
Servitas.....								
De San Juan de Dios...								
CANONIGOS								
De San Benito.....								
De San Agustín.....	1..	16..		3..		11..	3..	33.
Premonstratenses.....								
De San Antonio Abad..								
CLERIGOS REGLARES								
Teatinos.....								
Menores.....								
Agonizantes.....								
Escolapios.....								
De S. Vicente de Paul..								
FRETLES								
De Malta.....								
De Santiago.....								
De Calatrava.....								
De Alcántara.....								
De Montesa.....								
De Sancti Spiritus.....								
Total.....	18..	295..	12..	48..	25..	77..	16..	473.
CONGREGACIONES								
De San Felipe Neri.....								
Misioneros.....								
Hospitalarios.....								
Hermitaños.....								
Total general.....	18..	295..	12..	48..	25..	77..	16..	473.
COLEGIOS DE VARONES.								
	Casas.	Maestros.	Niños.	Dependientes.				Total.
Para Estudios.....								
Para Artesanos.....								
Total.....								

	PARROQUIAS 391.					PUEBLOS 329.		
	Ciudad.	Villar.	Lugares.	Aldeas.	Granjar.	Cotores-	Despobla-	Corregi-
Realengo.....	1..	29..	224..		2..	5..	40..	4..
Abadengo.....		5..	1..			3..	3..	
Señorío Eclesiást.....		1..						
Idem Secular.....		33..	13..		2..	1..	25..	
De Ordenes.....		14..	1..			1..	2..	
Total.....	1..	82..	239..		4..	10..	70..	4..

	ALMAS.						Total de edades.
	SOLTEROS.		CASADOS.		VIUDOS.		
	Varones.	Hembras.	Varones.	Hembras.	Varones.	Hembras.	
Hasta 7 años.....	9116.	9032.					18148.
De 7 á 16.....	8272.	7863.	10.	11.			16156.
De 16 á 25.....	5579.	5383.	1428.	1828.	26.	35.	14279.
De 25 á 40.....	1700.	1470.	8017.	8361.	227.	389.	20164.
De 40 á 50.....	413.	313.	4498.	4281.	380.	816.	10701.
De 50 arriba.....	490.	279.	4127.	3466.	1361.	2361.	12084.
Total.....	25570.	24340.	18080.	17947.	1994.	3601.	91532.
Total de estados.....	49910.		36027.		5595.		
Total general.....	91532.						

DISTINCION DE CLASES.							
Curas.....	320.	Hidalgos.....	6643.	Empleados con sueldo del Rey..	122.		
Beneficiados.....	258.	Abogados.....	46.	Con fuero militar..	642.		
Tenientes de Cura..	109.	Escribanos.....	89.	Dependientes de Inquisicion.....	21.		
Sacristanes.....	184.	Estudiantes.....	590.	Síndicos de Ordenes Religiosas..	14.		
Acólitos.....	42.	Labradores.....	7750.	Dependientes de Cruzada.....	9.		
Ordenados á título de Patrimonio.....	59.	Jornaleros.....	7649.	Demandantes.....	12.		
Ordenados de menores.....	119.	Comerciantes.....	304.				
		Fabricantes.....	375.				
		Artesanos.....	1890.				
		Criados.....	4065.				

HOSPITALES.											
Casas.	Capellanes.	Empleados.	Facultativos.	Sirvientes.	Enfermos.	Enfermas.	Locas.	Locas.	Expositos.	Expositas.	Total.
Total.....	24..	4..	8..	3..	15..	91..	8..				129.

HOSPICIOS Ó CASAS DE MISERICORDIA.								
Casas.	Capellanes.	Empleados.	Sirvientes.	Hombres.	Mujeres.	Niños.	Niñas.	Total.
Total.....								

CASAS DE RECLUSION.				
Casas.	Empleados.	Reclusos.	Reclusas.	Total.
Total.....				

CASAS DE EXPOSITOS.				
Casas.	Empleados.	Niños.	Niñas.	Total.
Total.....				

RESUMEN GENERAL.		
	Varones.	Hembras.
Asciende el número de almas que va demostrado á.....	45644.	45888.
Personas que viven en Comunidades, Hospicios &c. sin ser profesos.	249.	24.
Religiosos.....	355.	
Religiosas.....		244.
Total.....	46248.	46156.
Total general de almas.....	92404.	

RELIGIONES.												
MONJAS	Casas al Oratorio.	sujetas á la Religión.	Profes.	Novicias.	Sras. con vestido secular.	Niñas.	Criadas.	Donas.	Criadas.			Total.
	Benitas.....	1..		26..		4..					8..	
Bernardas.....												
Gerónimas.....												
Basílios.....												
Dominicas.....		2..	29..	3..			2..					34.
Franciscanas Claras.....			3..	56..	4..		2..					62.
Recoletas.....			2..	52..			5..			1..		58.
Terceras.....												
Capuchinas.....												
Agustinas calzadas.....												
Recoletas.....												
Descalzas.....												
Carmelitas calzadas.....												
Descalzas.....												
Trinitarias calzadas.....												
Descalzas.....												
Mercenarias calzadas.....												
Descalzas.....												
Mercenarias calzadas.....												
Descalzas.....												
Brigidas.....												
Mínimas.....												
Servitas.....												
Salesas.....												
De la Enseñanza.....												
Del Santo Sepulcro.....												
De S. Lorenzo Justiniano.....												
Nazarenas.....												
Premonstratenses.....	1..		28..	2..								30.
COMENDADORAS												
De Malta.....												
De Santiago.....												
De Calatrava.....												
De Alcántara.....												
De Sancti Spiritus.....												
Total.....	2..	9..	235..	9..	4..		12..		10..			270.
Beatas.....												
Beatas hospitalarias.....												
Total general.....	2..	9..	235..	9..	4..		12..		10..			270.
COLEGIOS DE HEMBRAS.												
	Casas.	Maestras.	Niñas.	Dependientes.				Total.				
Para Nobles.....												
Para Pobres.....												
Total.....												

RELIGIONES.

Table with columns for MONGES, MENDICANTES, CANONIGOS, CLERIGOS REGLARES, FREYLES, CONGREGACIONES, and COLEGIOS DE VARONES. Includes sub-columns for Casas, Profesores, Nocturnos, Legos, etc.

PARROQUIAS 562.

PUEBLOS 550.

Table with columns: Ciudad, Villar, Lugares, Aldeas, Granjas, Cotoredos, Despoblados, Correcciones. Lists Realengo, Abadengo, Señorío Eclesiástico, etc.

ALMAS.

Table with columns: SOLTEROS, CASADOS, VIUDOS, Total de edades. Sub-columns for Varones and Hembras. Includes age groups like 'Hasta 7 años', 'De 7 á 16', etc.

DISTINCION DE CLASES.

Table with columns for various social classes: Curas, Beneficiados, Tenientes de Cura, Sacristanes, Acólitos, Ordenados á título de Patrimonio, Ordenados de menores, etc.

HOSPITALES.

Table with columns: Casas, Capellanes, Empleados, Facultativos, Siervos, Enfermos, Locos, Expositos. Total: 1183.

HOSPICIOS Ó CASAS DE MISERICORDIA.

Table with columns: Casas, Capellanes, Empleados, Siervos, Hombres, Mujeres, Niños, Niñas. Total: 1062.

CASAS DE RECLUSION.

Table with columns: Casas, Empleados, Reclusos, Total. Total: 195.

CASAS DE EXPOSITOS.

Table with columns: Casas, Empleados, Niños, Niñas, Total. Total: 102.

RESUMEN GENERAL.

Summary table with columns: Varones, Hembras. Includes 'Asciende el número de almas que va demostrado á...', 'Personas que viven en Comunidades, Hospicios &c. sin ser profesos.', 'Total general de almas'.

RELIGIONES.

Table with columns: MONJAS, COMENDADORAS, COLEGIOS DE HEMBRAS. Includes sub-columns for Casas, Profesores, Nocturnos, etc.

N.º XXVI. ESTADO GENERAL DE LA POBLACION DE LA PROVINCIA DE VALLADOLID EN EL AÑO DE 1787.

RELIGIONES.								PARROQUIAS 555.									PUEBLOS 499.									RELIGIONES.																													
MONGES								Ciudades.			Villas.			Lugares.			Aldeas.			Granjas.			Cotores.			Despoblados.			Correimientos.			MONJAS																							
Casas.	Profesores.	Novicios.	Legos.	Donados.	Criados.	Niños.	Total.																Casas al Oratorio.	Profesoras.	Novicias.	Profesoras con voto regular.	Niñas.	Criadas.	Donadas.	Criadas.	Total.																								
Benitos.....	4..	83	2..	13..	47..	31..	176.	Realengo.....	1..	24..	23..	9..	6..	4..	6..	4..	5..	4..	5..	6..	4..	5..	6..	4..	1..	18..	1..	1..	6..	6..	6..	25.																							
Bernardos.....	7..	147	1..	5..	93..	11..	257.	Abadengo.....	10..	2..	1..	6..	4..	5..	5..	5..	5..	5..	5..	5..	5..	5..	5..	5..	5..	5..	4..	3..	191..	7..	4..	59..	3..	264.																					
Gerónimos.....	3..	89	2..	3..	79..	17..	192.	Señorío Eclesiást.....	8..	2..	1..	1..	1..	4..	4..	4..	4..	4..	4..	4..	4..	4..	4..	4..	4..	4..	3..	191..	7..	4..	59..	3..	264.																						
Cartujos.....	1..	14	1..	7..	35..	8..	60.	Idem Secular.....	123..	258..	28..	11..	5..	71..	5..	5..	5..	5..	5..	5..	5..	5..	5..	5..	5..	5..	1..	1..	1..	1..	1..	1..	1..	1..	1..																				
Basilios.....	1..	9	1..	3..	8..	8..	21.	De Ordenes.....	9..	3..	3..	3..	3..	3..	3..	3..	3..	3..	3..	3..	3..	3..	3..	3..	3..	3..	3..	3..	3..	3..	3..	3..	3..	3..	3..																				
MENDICANTES								ALMAS.																																															
Dominicos.....	9..	172	7..	19..	15..	38..	8..	259.	SOLTEROS									CASADOS									VIUDOS									Total de edades.																			
Franciscanos.....	11..	209	24..	44..	30..	14..	3..	324.	Varones.				Hembras.				Varones.				Hembras.				Varones.				Hembras.																										
De S. Pedro Alcántara..	1..	18	24..	6..	3..	1..	1..	52.	Hasta 7 años.....				De 7 á 16.....				De 16 á 25.....				De 25 á 40.....				De 40 á 50.....				De 50 arriba.....				Total.....																						
Recoletos, ó Antoninos.	5..	94	3..	13..	18..	6..	134.	18692.				18103.				12804.				3409.				1059.				54769.				106213.																							
Terceros.....	2..	40	9..	7..	2..	2..	58.	16291.				12300.				3033.				907.				51444.				74207.																											
Capuchinos.....	4..	78	7..	6..	15..	10..	106.	349.				2913.				16212.				9198.				37177.				12241.																											
Agustinos calzados.....	3..	58	14..	10..	9..	9..	82.	328.				3899.				16677.				8704.				37030.				192661.																											
Descalzos.....	2..	40	2..	7..	2..	2..	51.	82.				690.				2514.				4207.				8034.																															
Carmelitas calzados.....	3..	57	7..	13..	4..	9..	90.	96.				1145.				802.				8034.				192661.																															
Descalzos.....	1..	22	2..	1..	6..	6..	31.	96.				1145.				802.				8034.				192661.																															
Trinitarios calzados.....	1..	21	5..	9..	2..	2..	41.	96.				1145.				802.				8034.				192661.																															
Descalzos.....	2..	59	1..	7..	6..	6..	73.	96.				1145.				802.				8034.				192661.																															
Mercenarios calzados.....	1..	26	7..	4..	4..	4..	37.	96.				1145.				802.				8034.				192661.																															
Descalzos.....	2..	18	1..	4..	8..	8..	31.	96.				1145.				802.				8034.				192661.																															
Mínimos.....	1..	3	3..	8..	2..	54.	96.				1145.				802.				8034.				192661.																																
Servitas.....	1..	1	5..	5..	6..	6..	6.	96.				1145.				802.				8034.				192661.																															
De San Juan de Dios.....	1..	3	3..	8..	2..	54.	96.				1145.				802.				8034.				192661.																																
CANONIGOS								HOSPITALES.									COMENDADORAS																																						
De San Benito.....	3..	40	1..	3..	8..	2..	54.	Casas.				Capellanes.				Empleados.				Facultativos.				Simpliciter.				Enfermos.				Enfermas.				Locos.				Expósitos.				Total.											
De San Agustín.....	1..	1	5..	5..	6..	6..	6.	30..				27..				25..				22..				64..				162..				88..				388.																			
Premonstratenses.....	1..	1	5..	5..	6..	6..	6.	30..				27..				25..				22..				64..				162..				88..				388.																			
De San Antonio Abad.....	1..	1	5..	5..	6..	6..	6.	30..				27..				25..				22..				64..				162..				88..				388.																			
CLERIGOS REGLARES								HOSPICIOS Ó CASAS DE MISERICORDIA.									COMENDADORAS																																						
Teatinos.....	2..	18	1..	4..	8..	8..	31.	Casas.				Capellanes.				Empleados.				Simpliciter.				Enfermos.				Enfermas.				Locos.				Expósitos.				Total.															
Menores.....	1..	1	5..	5..	6..	6..	6.	1..				1..				3..				65..				69..				36..				17..				191.																			
Agonizantes.....	1..	1	5..	5..	6..	6..	6.	1..				1..				3..				65..				69..				36..				17..				191.																			
Escolapios.....	1..	1	5..	5..	6..	6..	6.	1..				1..				3..				65..				69..				36..				17..				191.																			
De S. Vicente de Paul.....	1..	1	5..	5..	6..	6..	6.	1..				1..				3..				65..				69..				36..				17..				191.																			
FRETLES								CASAS DE RECLUSION.									CASAS DE EXPOSITOS.																																						
De Malta.....	1..	1	5..	5..	6..	6..	6.	Casas.				Empleador.				Reclusos.				Reclusas.				Total.				Casas.				Empleador.				Niños.				Niñas.				Total.											
De Santiago.....	1..	1	5..	5..	6..	6..	6.	1..				1..				12..				15..				28.				1..				1..				12..				15..				28.											
De Calatrava.....	1..	1	5..	5..	6..	6..	6.	1..				1..				12..				15..				28.				1..				1..				12..				15..				28.											
De Alcántara.....	1..	1	5..	5..	6..	6..	6.	1..				1..				12..				15..				28.				1..				1..				12..				15..				28.											
De Montesa.....	1..	1	5..	5..	6..	6..	6.	1..				1..				12..				15..				28.				1..				1..				12..				15..				28.											
De Sancti Spiritus.....	1..	1	5..	5..	6..	6..	6.	1..				1..				12..				15..				28.				1..				1..				12..				15..				28.											
CONGREGACIONES								RESUMEN GENERAL.									COLEGIOS DE HEMBRAS.																																						
De San Felipe Neri.....	1..	1	5..	5..	6..	6..	6.	Ascende el número de almas que va demostrado á.....				Personas que viven en Comunidades, Hospicios &c. sin ser profesas.				Religiosas.....				Religiosas.....				Total.....				Casas.				Maestras.				Niñas.				Dependientes.				Total.											
Misioneros.....	1..	1	5..	5..	6..	6..	6.	96153.				1143.				1599.				1037.				98895.				97944.				196839.				1..				3..				22..				1..				26.			
Hospitalarios.....	1..	1	5..	5..	6..	6..	6.	96153.				1143.				1599.				1037.				98895.				97944.				196839.				1..				3..				22..				1..				26.			
Hermitaños.....	1..	1	5..	5..	6..	6..	6.	96153.				1143.				1599.				1037.				98895.				97944.				196839.				1..				3..				22..				1..				26.			
COLEGIOS DE VARONES.								RESUMEN GENERAL.									COLEGIOS DE HEMBRAS.																																						
Para Estudios.....	6..	8..	96..	9..	113.	Total.....				Casas.				Maestras.				Niñas.				Dependientes.				Total.																													
Para Artesanos.....	6..	8..	96..	9..	113.	Total.....				Casas.				Maestras.				Niñas.				Dependientes.				Total.																													
COLEGIOS DE HEMBRAS.								RESUMEN GENERAL.									COLEGIOS DE HEMBRAS.																																						
Para Nobles.....	1..	3..	22..	1..	26.	Total.....				Casas.				Maestras.				Niñas.				Dependientes.				Total.																													
Para Pobres.....	1..	3..	22..	1..	26.	Total.....				Casas.				Maestras.				Niñas.				Dependientes.				Total.																													

RELIGIONES.								
MONGES	Casas.	Profes.	Novi-	Legos.	Don-	Cria-	Niños.	Total.
Benitos.....								
Bernardos.....	1..	15..		3..	1..	12..		31.
Gerónimos.....								
Cartujos.....	1..	17..		1..	6..	18..	5..	47.
Basilios.....								
MENDICANTES								
Dominicos.....	5..	101..	1..	18..	23..	11..	13..	167.
Franciscanos.....	8..	205..	4..	53..	30..	20..	17..	329.
De S. Pedro de Alcánt.								
Recoletos, ó Antoninos.								
Terceros.....								
Capuchinos.....	1..	34..	2..	13..	2..	3..		54.
Agustinos calzados.....	2..	49..	4..	14..		3..	3..	73.
—Descalzos.....								
Carmelitas calzados.....	1..	39..	1..	8..	1..		5..	54.
—Descalzos.....								
Trinitarios calzados.....	1..	43..	1..	9..	1..	2..	2..	58.
—Descalzos.....								
Mercenarios calzados.....	1..	31..		7..	2..	1..	4..	45.
—Descalzos.....								
Mínimos.....	5..	63..	6..	16..	8..	5..	10..	108.
Servitas.....								
De S. Juan de Dios.....								
CANONIGOS								
De S. Benito.....								
De S. Agustín.....								
Premonstratenses.....								
De S. Antonio Abad.....	1..	4..		5..		6..	3..	18.
CLERIGOS REGLARES								
Teatinos.....	1..	12..		3..		3..		18.
Menores.....								
Agonizantes.....								
Escolapios.....								
De S. Vicente de Paul..	1..	9..		3..		1..		13.
FRETLES								
De Malta.....	2..	8..	18..					26.
De Santiago.....								
De Calatrava.....		6..						6.
De Alcántara.....		1..						1.
De Montesa.....								
De Sancti Spiritus.....								
Total.....	31..	637..	37..	153..	74..	85..	62..	1048.
CONGREGACIONES								
De S. Felipe Neri.....	1..	5..		2..		1..		8.
Misioneros.....								
Hospitalarios.....								
Hermitaños.....	2..			12..				12.
Total general.....	34..	642..	37..	167..	74..	86..	62..	1068.

COLEGIOS DE VARONES.					
	Casas.	Maestros.	Niños.	Dependient.	Total.
Para Estudios.....	2.....	3.....	56.....	10.....	69.
Para Artesanos.....					
Total.....	2.....	3.....	56.....	10.....	69.

	PARROQUIAS 39.				PUEBLOS 80.			
	Ciudades.	Villas.	Lugares.	Aldas.	Granjas.	Coto-	Despo-	Correg-
Realengo.....	2....	30....	24....	19....			1....	1.
Abadengo.....								
Señorio Eclesiást.		3....	1....					
Idem Secular.....			1....			4....		
De Ordenes.....								
Total.....	2....	33....	26....	19....		4....	1....	1.

	ALMAS.						Total de edades.
	SOLTEROS.		CASADOS.		VIUDOS.		
	Varones.	Hembras.	Varones.	Hembras.	Varones.	Hembras.	
Hasta 7 años....	10729.	10340.					21069.
De 7 a 16.....	12612.	11651.	7.	19.			24289.
De 16 a 25.....	9704.	8099.	1803.	2861.	62.	193.	22722.
De 25 a 40.....	4809.	2368.	9074.	10374.	492.	1242.	28359.
De 40 a 50.....	1369.	998.	6442.	5936.	543.	1669.	16957.
De 50 arriba...	1439.	1280.	6858.	4999.	1785.	5030.	21391.
Total.....	40662.	34736.	24184.	24189.	2882.	8134.	134787.
Total de estados.....	75398.		48373.		11016.		
Total general.....	134787.						

DISTINCION DE CLASES.					
Curas.....	38.	Hidalgos.....	509.	Empleados con	} 2688.
Beneficiados.....	619.	Abogados.....	70.	sueldo del Rey.	
Tenientes de Cura.	92.	Escribanos.....	146.	Con fuero militar	} 8479.
Sacristanes.....	95.	Estudiantes.....	2248.	Dependientes de	
Acólitos.....	68.	Labradores.....	6333.	Inquisicion.....	} 92.
Ordenados á tí-	} 325.	Jornaleros.....	18468.	Síndicos de Orde-	
tulo de Patrimo-		Comerciantes.....	476.	nes Religiosas...	} 10.
nio.....	Fabricantes.....	1980.	Dependientes de		
Ordenados de me-	} 57.	Artesanos.....	4515.	Cruzada.....	} 103.
nores.....		Criados.....	3846.	Demandantes.....	

HOSPITALES.												
	Casas.	Cape-	Em-	Escu-	Sir-	Enfer-	Enfer-	Locas.	Locas.	Expó-	Expó-	Total.
Total.....	7..	11..	25..	12..	23..	98..	38..	4..	3..	20..	47..	281.

HOSPICIOS Ó CASAS DE MISERICORDIA.									
	Casas.	Cape-	Em-	Sir-	Hom-	Muge-	Niños.	Niñas.	Total.
Total.....	2..	2..	2..	6..	75..	189..	20..	29..	323.

CASAS DE RECLUSION.					
	Casas.	Empleados.	Reclusos.	Reclusas.	Total.
Total.....	1..	1..		15..	16.

CASAS DE EXPOSITOS.					
	Casas.	Empleados.	Niños.	Niñas.	Total.
Total.....					

RESUMEN GENERAL.		
Asciede el número de almas que va demostrado á.....	Varones.	Hembras.
Personas que viven en Comunidades, Hospicios &c. sin ser profesos.	67728.	67059.
Religiosos.....	636.	430.
Religiosas.....	827.	542.
Total.....	69191.	68021.
Total general de almas.....	137212.	

RELIGIONES.										
MONJAS	Casas al Or-	sugtas	Profe-	Novi-	Stras.	Niñas.	Cria-	Don-	Cria-	Total.
	dina-	a la	sas.	ciar.	conv-					
Benitas.....										
Bernardas.....										
Gerónimas.....	2..		90..	11..	2..		1..	2..	1..	107.
Basilias.....										
Dominicas.....	1..		32..				1..	1..	2..	36.
Franciscanas										
Claras.....	2..	1..	133..	12..		3..	4..	5..	2..	159.
—Recoletas.....										
—Terceras.....										
Capuchinas.....	1..		30..	2..				4..	1..	37.
Agustinas cal-										
zadas.....	5..		195..	17..	6..	6..	6..	6..	2..	238.
—Recoletas.....										
—Descalzas.....										
Carmelitas cal-										
zadas.....										
—Descalzas.....	1..		20..				1..	1..		22.
Trinitarias cal-										
zadas.....										
—Descalzas.....										
Mercenarias cal-										
zadas.....										
—Descalzas.....										
Brígidas.....										
Mínimas.....										
Servitas.....										
Salesas.....										
De la Enseñan-										
za.....										
Del Santo Sep-										
pulcro.....										
De S. Lorenzo										
Justiniano.....										
Nazarenas.....										
Premonstraten-										
ses.....										
COMENDADORAS										
De Malta.....										
De Santiago....										
De Calatrava...										
De Alcántara..										
De Sancti Spi-										
ritus.....										
Total.....	12..	1..	500..	42..	8..	9..	13..	19..	8..	599.
Beatas.....	3..		6	4						10.
Beatas Hospita-										
larias.....										
Total general...	15..	1..	506..	46..	8..	9..	13..	19..	8..	609.

COLEGIOS DE HEMBRAS.					
	Casas.	Maestras.	Niñas.	Dependient.	Total.
Para Nobles.....					
Para Pobres.....	2.....	2.....	67.....		69.
Total.....	2.....	2.....	67.....		69.

RELIGIONES.								
MONGES	Casas.	Profes.	Novi- cias.	Legos.	Dona- dos.	Cria- dos.	Niños.	Total.
Benitos.....								
Bernardos.....								
Gerónimos.....								
Cartujos.....								
Basilios.....								
MENDICANTES								
Dominicos.....								
Franciscanos.....	3..	56..	6..	22..	4..	5..	7..	100.
De S. Pedro Alcántara..								
Recoletos, ó Antoninos.								
Terceros.....								
Capuchinos.....								
Agustinos calzados.....	2..	44..	14..	10..	4..	4..	4..	80.
—Descalzos.....								
Carmelitas calzados.....	1..	17..	4..	9..	1..	3..	2..	36.
—Descalzos.....								
Trinitarios calzados.....								
—Descalzos.....								
Mercenarios calzados... —Descalzos.....								
Mínimos.....								
Servitas.....								
De San Juan de Dios..								
CANONIGOS								
De San Benito.....								
De San Agustín.....								
Premonstratenses.....								
De San Antonio Abad..	1..	3..	1..	5..		3..		12.
CLERIGOS REGLARES								
Teatinos.....								
Menores.....								
Agonizantes.....								
Escolapios.....								
De S. Vicente de Paul..								
FREYLES								
De Malta.....								
De Santiago.....								
De Calatrava.....								
De Alcántara.....								
De Montesa.....								
De Sancti Spiritus.....								
Total.....	7..	120..	25..	46..	9..	15..	13..	228.
CONGREGACIONES								
De San Felipe Neri.....								
Misioneros.....								
Hospitalarios.....								
Hermanos.....								
Total general.....	7..	120..	25..	46..	9..	15..	13..	228.

COLEGIOS DE VARONES.					
	Casas.	Maestros.	Niños.	Dependient.	Total.
Para Estudios.....					
Para Artesanos.....					
Total.....					

PARROQUIAS 6.						PUEBLOS 9.				
	Ciudades.	Villas.	Lugares.	Aldeas.	Granjas.	Coto redon- dos.	Despobla- dos.	Corregi- mientos.		
Realengo.....										
Abadengo.....		4..	5..							1.
Señorío Eclesiást. Idem Secular.....										
De Ordenes.....										
Total.....		4..	5..							1.

ALMAS.								
	SOLTEROS.		CASADOS.		VIUDOS.		Total de edades.	
	Varones.	Hembras.	Varones.	Hembras.	Varones.	Hembras.		
Hasta 7 años.....	2826.	2744.					5570.	
De 7 á 16.....	2367.	2377.	9.	13.			4766.	
De 16 á 25.....	1402.	957.	1005.	1304.	18.	31.	4717.	
De 25 á 40.....	520.	564.	2411.	2391.	45.	235.	6166.	
De 40 á 50.....	341.	313.	1047.	914.	72.	384.	3071.	
De 50 arriba.....	307.	258.	969.	819.	249.	836.	3438.	
Total.....	7763.	7213.	5441.	5441.	384.	1486.	27728.	
Total de estados.....	14976.		10882.		1870.			
Total general.....	27728.							

DISTINCION DE CLASES.					
Curas.....	6.	Hidalgos.....	135.	Empleados con sueldo del Rey..	60.
Beneficiados.....	92.	Abogados.....	59.	Con fuero militar..	15.
Tenientes de Cura..	15.	Escribanos.....	29.	Dependientes de Inquisicion.....	3.
Sacristanes.....	7.	Estudiantes.....	393.	Síndicos de Orde- nes Religiosas..	1.
Acólitos.....	18.	Labradores.....	1146.	Dependientes de Cruzada.....	367.
Ordenados á títu- lo de Patrimo- nio.....	45.	Jornaleros.....	2456.		
Ordenados de me- nores.....	37.	Comerciantes.....	78.		
		Fabricantes.....	65.		
		Artesanos.....	2448.		
		Criados.....	359.		

HOSPITALES.												
	Casas.	Capel- lanes.	Em- plea- dos.	Facul- tati- vos.	Sir- vien- tes.	Enfer- mas.	Enfer- mas.	Locos.	Locos.	Expó- sitos.	Expó- sitos.	Total.
Total.....	3..	3..	12..	4..	9..	16..	4..			50..	32..	130.

HOSPICIOS Ó CASAS DE MISERICORDIA.									
	Casas.	Capella- nes.	Emplea- dos.	Sirvien- tes.	Hom- bres.	Muje- res.	Niños.	Niñas.	Total.
Total.....					2..	11..			13.

CASAS DE RECLUSION.					
	Casas.	Empleados.	Reclusos.	Reclusas.	Total.
Total.....					

CASAS DE EXPOSITOS.					
	Casas.	Empleados.	Niños.	Niñas.	Total.
Total.....					

RESUMEN GENERAL.		
Asciende el número de almas que va demostrado á.....	Varones.	Hembras.
Personas que viven en Comunidades, Hospicios &c. sin ser profesos.	13588.	14140.
Religiosos.....	136.	50.
Religiosas.....	191.	72.
Total.....	13915.	14262.
Total general de almas.....	28177.	

RELIGIONES.										
MONJAS	Casas al Or- dina- rio.	suje- tas á la Reli- gion.	Profe- sas.	Novi- cias.	Sras. con ve- stido se- cular.	Niñas.	Cria- das.	Dona- das.	Cria- das.	Total.
Benitas.....										
Bernardas.....										
Gerónimas.....										
Basilias.....										
Dominicas.....										
Franciscanas Claras.....	2..		72..				3..	2..	1..	78.
—Recoletas.....										
—Terceras.....										
Capuchinas.....										
Agustinas cal- zadas.....										
—Recoletas.....										
—Descalzas.....										
Carmelitas cal- zadas.....										
—Descalzas.....										
Trinitarias cal- zadas.....										
—Descalzas.....										
Mercenarias calzadas.....										
—Descalzas.....										
Brígidas.....										
Mínimas.....										
Servitas.....										
Salesas.....										
De la Ense- ñanza.....										
Del Santo Se- pulcro.....										
De S. Lorenzo Justiniano..										
Nazarenas.....										
Premonstraten- ses.....										
COMENDADORAS										
De Malta.....										
De Santiago....										
De Calatrava..										
De Alcántara..										
De Sancti Spi- ritus.....										
Total.....	2..		72..				3..	2..	1..	78.
Beatas.....										
Beatas hospita- larias.....										
Total general.....	2..		72..				3..	2..	1..	78.

COLEGIOS DE HEMBRAS.					
	Casas.	Maestras.	Niñas.	Dependientes.	Total.
Para Nobles....					
Para Pobres....					
Total.....					

N.º XXIX. ESTADO GENERAL DE LA POBLACION DE LAS ISLAS DE IVIZA Y FROMENTERA EN EL AÑO DE 1787.

RELIGIONES.

	Casas.	Profesores.	Novicias.	Legos.	Donados.	Criados.	Niños.	Total.
MONGES								
Benitos.....								
Bernardos.....								
Gerónimos.....								
Cartujos.....								
Basilios.....								
MENDICANTES								
Dominicos.....	1..	6..	3..	1..	2..	2..		14.
Franciscanos.....								
De S. Pedro de Alcánt. .								
Recoletos, ó Antoninos.								
Terceros.....								
Capuchinos.....								
Agustinos calzados.....								
— Descalzos.....								
Carmelitas calzados.....								
— Descalzos.....								
Trinitarios calzados.....								
— Descalzos.....								
Mercenarios calzados.....								
— Descalzos.....								
Mínimos.....								
Servitas.....								
De S. Juan de Dios.....								
CANONIGOS								
De S. Benito.....								
De S. Agustín.....								
Premonstratenses.....								
De S. Antonio Abad.....								
CLERIGOS REGLARES								
Teatinos.....								
Menores.....								
Agonizantes.....								
Escolapios.....								
De S. Vicente de Paul..								
FREYLES								
De Malta.....								
De Santiago.....								
De Calatrava.....								
De Alcántara.....								
De Montesa.....								
De Sancti Spiritus.....								
Total.....	1..	6..	3..	1..	2..	2..		14.
CONGREGACIONES								
De S. Felipe Neri.....								
Misioneros.....								
Hospitalarios.....								
Heremitas.....								
Total general.....	1..	6..	3..	1..	2..	2..		14.

COLEGIOS DE VARONES.

	Casas.	Maestros.	Niños.	Dependientes.	Total.
Para Estudios.....					
Para Artesanos.....					
Total.....					

PARROQUIAS 21.

PUEBLOS 1.

	Ciudades.	Villas.	Lugares.	Aldeas.	Granjas.	Cotores-dos.	Despobla-dos.	Correji-mientos.
Realengo.....	1..						6..	1.
Abadengo.....								
Señorío Eclesiást.								
Idem Secular.....								
De Ordenes.....								
Total.....	1..						6..	1.

ALMAS.

	SOLTEROS.		CASADOS.		VIUDOS.		Total de edades.
	Varones.	Hembras.	Varones.	Hembras.	Varones.	Hembras.	
Hasta 7 años.....	1312.	1157.					2511.
De 7 a 16.....	1627.	1497.	3.	18.			3145.
De 16 á 25.....	925.	736.	275.	489.	7.	18.	2450.
De 25 á 40.....	250.	186.	116.	954.	52.	155.	2513.
De 40 á 50.....	82.	62.	658.	542.	74.	169.	1587.
De 50 arriba.....	68.	55.	105.	287.	136.	380.	1431.
Total.....	4264.	3735.	2157.	2390.	259.	722.	13637.
Total de estado.....	7999.		4647.		991.		
Total general.....	13637.						

DISTINCION DE CLASES.

Curas.....	20.	Hidalgos.....	4.	Empleados con sueldo del Rey.	33
Beneficiados.....	26.	Abogados.....	5.	Con fuero militar	12
Tenientes de Cura.	4.	Escribanos.....	4.	Dependientes de Inquisicion.....	10
Sacristanes.....	20.	Estudiantes.....	7.	Síndicos de Ordenes Religiosas...	1
Acólitos.....	4.	Labradores.....	2963.	Dependientes de Cruzada.....	2
Ordenados á título de Patrimonio.....		Jornaleros.....	154.	Demandantes.....	
Ordenados de menores.....	5.	Comerciantes.....	4.		
		Fabricantes.....	6.		
		Artesanos.....	77.		
		Criados.....	289.		

HOSPITALES.

	Casas.	Cape-lanes.	Em-plea-dos.	Facul-tati-vos.	Sir-vien-tes.	Enfer-mos.	Enfer-mas.	Locos.	Locas.	Expó-sitos.	Expó-sitas.	Total.
Total.....	1..		2..		2..	2..				4..	17..	29.

HOSPICIOS Ó CASAS DE MISERICORDIA.

	Casas.	Cope-lanes.	Em-plea-dos.	Sir-vien-tes.	Hon-bras.	Alu-pes-tros.	Niños.	Niñas.	Total.
Total.....	1..		1..	2..			3..	5..	12.

CASAS DE RECLUSION.

	Casas.	Emplea-dos.	Reclusos.	Reclusas.	Total.
Total.....					

CASAS DE EXPOSITOS.

	Casas.	Emplea-dos.	Niños.	Niñas.	Total.
Total.....					

RESUMEN GENERAL.

	Varones.	Hembras.
Asciende el número de almas que va demostrado á.....	6891.	6747.
Personas que viven en Comunidades, Hospicios &c. sin ser profesos.	23.	24.
Religiosos.....	9.	
Religiosas.....		14.
Total.....	6922.	6785.
Total general de almas.....	13707.	

RELIGIONES.

	Casas sujetas al Cr-ó-ni-cio. Reli-gion.	Profe-sas.	Novi-cias.	Sras. con-verti-das se-cular.	Niños.	Cria-dos.	Dona-dos.	Cria-dos.	Total.
MONJAS									
Benitas.....									
Bernardas.....									
Gerónimas.....									
Basilias.....									
Dominicas.....									
Franciscanas									
— Ciaras.....									
— Recoletas.....									
— Terceras.....									
Capuchinas.....									
Agustinas calzadas.....	1..								15.
— Recoletas.....									
— Descalzas.....									
Carmelitas calzadas.....									
— Descalzas.....									
Trinitarias calzadas.....									
— Descalzas.....									
Mercenarias calzadas.....									
— Descalzas.....									
Brígidas.....									
Mínimas.....									
Servitas.....									
Saiesas.....									
De la Enseñanza.....									
Del Santo Sepulcro.....									
De S. Lorenzo Justiniano.....									
Nazarenas.....									
Premonstratenses.....									
COMENDADORAS									
De Malta.....									
De Santiago.....									
De Calatrava.....									
De Alcántara.....									
De Sancti Spiritus.....									
Total.....	1..								15.
Beatas.....									
Beatas Hospitalarias.....									
Total general.....	1..								15.

COLEGIOS DE HEMBRAS.

	Casas.	Maestras.	Niñas.	Dependientes.	Total.
Para Nobles.....					
Para Pobres.....					
Total.....					

RELIGIONES.

Table of religious orders including MONGES (Benitos, Bernardos, Gerónimos, Cartujos, Baslios), MENDICANTES (Dominicos, Franciscanos, Recoletos, Capuchinos, Agustinos calzados, Descalzos, Carmelitas calzados, Descalzos, Trinitarios calzados, Descalzos, Mercenarios calzados, Descalzos, Mínimos, Servitas, De S. Juan de Dios), CANONIGOS (De S. Benito, De S. Agustin, Premonstratenses, De S. Antonio Abad), CLERIGOS REGLARES (Teatinos, Menores, Agonizantes, Escolapios, De S. Vicente de Paul), FRETLES (De Malta, De Santiago, De Calatrava, De Alcántara, De Montesa, De Sancti Spiritus), and CONGREGACIONES (De S. Felipe Neri, Misioneros, Hospitalarios, Hermitaños).

COLEGIOS DE VARONES.

Table for COLEGIOS DE VARONES with columns: Casas, Alumnos, Niños, Dependientes, Total. Total: 1 casa, 6 alumnos, 45 niños, 6 dependientes, 57 total.

PARROQUIAS 74.

PUEBLOS 171.

Table of parishes and towns with columns: Ciudad, Villas, Lugares, Aldeas, Granjas, Cotoredondos, Despoblados, Correjmientos. Total: 3 ciudades, 6 villas, 151 lugares, 1 aldeas, 2 correjmientos.

ALMAS.

Table of souls categorized by marital status: SOLTEROS, CASADOS, VIUDOS. Includes sub-tables for age groups (Hasta 7 años, De 7 a 16, etc.) and total general (167243).

DISTINCION DE CLASES.

Table of social classes: Curas, Beneficiados, Tenientes de Cura, Sacristanes, Acólitos, Ordenados a título de Patrimonio, Ordenados de menores, Hidalgos, Abogados, Escribanos, Estudiantes, Labradores, Jornaleros, Comerciantes, Fabricantes, Artesanos, Criados, Empleados con sueldo del Rey, Con fuero militar, Dependientes de Inquisicion, Síndicos de Ordenes Religiosas, Dependientes de Cruzada, Demandantes.

HOSPITALES.

Table of hospitals with columns: Casas, Capellanes, Empleados, Facultativos, Sirvientes, Enfermos, Locos, Expósitos, Total. Total: 10 casas, 15 capellanes, 10 empleados, 6 facultativos, 29 sirvientes, 33 enfermos, 35 locos, 2 expósitos, 131 total.

HOSPICIOS Ó CASAS DE MISERICORDIA.

Table of hospices with columns: Casas, Capellanes, Empleados, Sirvientes, Hombreres, Mujeres, Niños, Niñas, Total. Total: 1 casa, 5 capellanes, 32 empleados, 4 sirvientes, 34 hombreres, 75 mujeres, 4 niños, 6 niñas, 160 total.

CASAS DE RECLUSION.

Table of houses of reclusion with columns: Casas, Empleados, Reclusos, Total. Total: 1 casa, 2 empleados, 17 reclusos, 19 total.

CASAS DE EXPOSITOS.

Table of houses of orphans with columns: Casas, Empleados, Niños, Niñas, Total. Total: 3 casas, 3 empleados, 76 niños, 64 niñas, 143 total.

RESUMEN GENERAL.

Summary table showing total population by gender (77580 varones, 89663 hembras) and total general (169285).

RELIGIONES.

Table of religious orders including MONJAS (Benitas, Bernardas, Gerónimas, Baslias, Dominicanas, Franciscanas, Claras, Recoletas, Terceras, Capuchinas, Agustinas calzadas, Recoletas, Descalzas, Carmelitas calzadas, Descalzas, Trinitarias calzadas, Descalzas, Mercenarias calzadas, Descalzas, Brigidas, Mínimas, Servitas, Salesas, De la Enseñanza, Del Santo Sepulcro, De S. Lorenzo Justiniano, Nazarenas, Premonstratenses), COMENDADORAS (De Malta, De Santiago, De Calatrava, De Alcántara, De Sancti Spiritus), Beatas, Beatas Hospitalarias.

COLEGIOS DE HEMBRAS.

Table for COLEGIOS DE HEMBRAS with columns: Casas, Alumnas, Niños, Dependientes, Total. Total: 5 casas, 10 alumnas, 484 niños, 26 dependientes, 850 total.

RELIGIONES.								
MONGES	Caras.	Profesos.	Novicios.	Legos.	Donados.	Cris-dos.	Niños.	Total.
Benitos.....	1..	6	8..	20..	34
Bernardos.....	5..	127	4..	18..	3..	130..	20..	302.
Gerónimos.....
Cartujos.....
Basilios.....
MENDICANTES	Caras.	Profesos.	Novicios.	Legos.	Donados.	Cris-dos.	Niños.	Total.
Dominicos.....	4..	53	1..	17..	2..	10..	2..	85.
Franciscanos.....	7..	156	1..	27..	24..	1..	209.
De S. Pedro de Alcánt..
Recoletos, ó Antoninos.
Terceros.....
Capuchinos.....	9..	157	8..	40..	16..	16..	237.
Agustinos calzados.....	2..	26	7..	6..	1..	40.
— Descalzos.....
Carmelitas calzados.....	3..	55	4..	14..	3..	6..	4..	86.
— Descalzos.....	4..	99	17..	11..	6..	8..	6..	147.
Trinitarios calzados.....	1..	11	3..	14.
— Descalzos.....	1..	21	10..	3..	5..	39.
Mercenarios calzados.....	5..	86	19..	9..	3..	117.
— Descalzos.....
Mínimos.....	1..	5	4..	3..	12.
Servitas.....
De S. Juan de Dios.....
CANONIGOS	Caras.	Profesos.	Novicios.	Legos.	Donados.	Cris-dos.	Niños.	Total.
De S. Benito.....
De S. Agustín.....	1..	12	17..	29.
Premonstratenses.....	1..	16	4..	10..	30.
De S. Antonio Abad.....	3..	5	8..	1..	11..	4..	29.
CLERIGOS REGLARES	Caras.	Profesos.	Novicios.	Legos.	Donados.	Cris-dos.	Niños.	Total.
Teatinos.....
Menores.....
Agonizantes.....
Escolapios.....
De S. Vicente de Paul..
FRETLES	Caras.	Profesos.	Novicios.	Legos.	Donados.	Cris-dos.	Niños.	Total.
De Malta.....	1..	6	7..	6..	19.
De Santiago.....
De Calatrava.....
De Alcántara.....
De Montesa.....
De Sancti Spiritus.....
Total.....	49..	841	35..	187..	58..	262..	46..	1429.
CONGREGACIONES	Caras.	Profesos.	Novicios.	Legos.	Donados.	Cris-dos.	Niños.	Total.
De S. Felipe Neri.....
Misioneros.....
Hospitalarios.....
Hermitaños.....
Total general.....	49..	841	35..	187..	58..	262..	46..	1429.
COLEGIOS DE VARONES.	Caras.	Profesos.	Novicios.	Legos.	Donados.	Cris-dos.	Niños.	Total.
Para Estudios.....	4..	28	129	22	179.
Para Artesanos.....	1..	1	44	2	47.
Total.....	5..	29	173	24	226.

	PARROQUIAS 753.				PUEBLOS 830.			
	Ciudades.	Villas.	Lugares.	Aldeas.	Granjas.	Coto-re-dondos.	Despo-biados.	Corregi-mientos.
Realengo.....	9..	110..	593..	6..
Abadengo.....	1..
Señorío Eclesiást.....	1..
Idem Secular.....	38..	43..	28..	2..
De Ordenes.....	3..	1..
Total.....	9..	154..	638..	29..	8..

	ALMAS.						Total de edades.
	SOLTEROS.		CASADOS.		VIUDOS.		
	Varones.	Hembras.	Varones.	Hembras.	Varones.	Hembras.	
Hasta 7 años.....	19748.	19064.	38812.
De 7 á 16.....	21727.	20243.	1.	2.	41973.
De 16 á 25.....	15508.	14411.	2388.	3906.	48.	71.	36332.
De 25 á 40.....	5657.	3958.	17603.	19078.	545.	1138.	47979.
De 40 á 50.....	1558.	1004.	10408.	9703.	738.	1966.	25377.
De 50 arriba.....	1949.	1463.	11253.	8755.	4057.	6599.	34076.
Total.....	66147.	60143.	41663.	41444.	5388.	9774.	224549.
Total de estados.....	126290.		83097.		15162.		
Total general.....	224549.						

DISTINCION DE CLASES.					
Curas.....	753.	Hidalgos.....	13054.	Empleados con sueldo del Rey.....	531
Beneficiados.....	721.	Abogados.....	89.	Con fuero militar.....	78.
Tenientes de Cura.....	51.	Escribanos.....	172.	Dependientes de Inquisicion.....	41.
Sacristanes.....	170.	Estudiantes.....	1163.	Sindicos de Ordenes Religiosas.....	23.
Acólitos.....	66.	Labradores.....	27023.	Dependientes de Cruzada.....	18.
Ordenados á título de Patrimonio.....	241.	Jornaleros.....	9876.	Demandantes.....	24.
Ordenados de menores.....	737.	Comerciantes.....	292.		
		Fabricantes.....	486.		
		Artesanos.....	6930.		
		Criados.....	9910.		

HOSPITALES.											
Casas.	Capellaner.	Empleados.	Facultati-vos.	Sir-vientes.	Enfer-mar.	Enfer-mar.	Locos.	Locos.	Expó-sitos.	Expó-sitos.	Total.
Total.....	12..	12..	17..	26..	41..	80..	73..	6..	4..	259.

HOSPICIOS Ó CASAS DE MISERICORDIA.									
Casas.	Capellaner.	Empleados.	Sir-vientes.	Hon-bras.	Muge-res.	Niños.	Niñas.	Total.	
Total.....	2..	2..	16..	9..	72..	58..	79..	19..	255.

CASAS DE RECLUSION.				
Casas.	Empleados.	Reclusos.	Reclusas.	Total.
Total.....	1..	2..	23..	25.

CASAS DE EXPOSITOS.				
Casas.	Empleados.	Niños.	Niñas.	Total.
Total.....

RESUMEN GENERAL.		
	Varones.	Hembras.
Asciende el número de almas que va demostrado á.....	113188.	111361.
Personas que viven en Comunidades, Hospicios &c. sin ser profesos.	991.	281.
Religiosos.....	1063.
Religiosas.....	498.
Total.....	115242.	112140.
Total general de almas.....	227382.	

RELIGIONES.										
MONJAS	Casas sujetas al Or-dina-rio.	Reli-giosas.	Profes-sas.	Novi-cias.	Prof. con-ver-tidas se-cular.	Niñas.	Cria-das.	Dona-dos.	Cria-dos.	Total.
	Benitas.....	2..	1..	65	2..	1..	6..	1..	6..
Bernardas.....	1..	15	13..	28.
Gerónimas.....
Basilias.....
Dominicas.....	1..	21	1..	22.
Franciscanas Claras.....	2..	3..	161	3..	11..	9..	184.
— Recoletas.....	2..	31	2..	2..	2..	6..	43.
— Terceras.....
Capuchinas.....	1..	30	2..	2..	34.
Agustinas calzadas.....	2..	46	4..	4..	54.
— Recoletas.....	1..	22	3..	25.
— Descalzas.....
Carmelitas calzadas.....
— Descalzas.....	1..	2..	59	1..	2..	4..	5..	71.
Trinitarias calzadas.....
— Descalzas.....
Mercenarias calzadas.....
— Descalzas.....
Brígidas.....
Mínimas.....
Servitas.....
Salesas.....
De la Enseñanza.....	1..	35..	4..	39.
Del Santo Sepulcro.....
De S. Lorenzo Justiniano.....
Nazarenas.....
Premonstratenses.....
COMENDADORAS	Casas.	Profesos.	Novicias.	Prof. con-ver-tidas se-cular.	Niñas.	Cria-das.	Dona-dos.	Cria-dos.	Total.	
De Malta.....
De Santiago.....
De Calatrava.....
De Alcántara.....
De Sancti Spiritus.....	10..	10..	485	13..	1..	2..	43..	5..	32..	581.
Total.....	10..	10..	485	13..	1..	2..	43..	5..	32..	581.
Beatas.....	1..	12	29..	2..	43.
Beatas Hospitalarias.....
Total general.....	11..	10..	497	13..	1..	31..	45..	5..	32..	624.

COLEGIOS DE HEMBRAS.				
Casas.	Maestras.	Niñas.	Dependientes.	Total.
Para Nobles.....	12	2	15.
Para Pobres.....	1..	1.
Total.....	1..	12	2	15.

RELIGIONES.								
MONGES	Caras.	Profe-sar.	Novi-cios.	Legos.	Dona-dor.	Cris-dor.	Niños.	Total.
Benitos.....	6..	103..	2..	15..	53..	9..	182.
Bernardos.....	3..	50..	1..	1..	21..	4..	77.
Gerónimos.....
Cartujos.....
Basilios.....
MENDICANTES								
Dominicos.....	1..	34..	3..	2..	6..	45.
Franciscanos.....	4..	109..	8..	30..	12..	14..	4..	177.
De S. Pedro Alcántara..
Recoletos, ó Antoninos..
Terceros.....
Capuchinos.....
Agustinos calzados.....
— Descalzos.....
Carmelitas calzados.....
— Descalzos.....
Trinitarios calzados.....
— Descalzos.....
Mercenarios calzados...	1..	19..	1..	3..	3..	26.
— Descalzos.....
Mínimos.....
Servitas.....
De San Juan de Dios...
CANONIGOS								
De San Benito.....
De San Agustín.....
Premonstratenses.....
De San Antonio Abad..
CLERIGOS REGLARES								
Teatinos.....
Menores.....
Agonizantes.....
Escolapios.....
De S. Vicente de Paul..
FRETLES								
De Malta.....
De Santiago.....
De Calatrava.....
De Alcántara.....
De Montesa.....
De Sancti Spiritus.....
Total.....	15..	315..	11..	52..	15..	97..	17..	507.
CONGREGACIONES								
De San Felipe Neri.....
Misioneros.....
Hospitalarios.....
Hermitaños.....
Total general.....	15..	315..	11..	52..	15..	97..	17..	507.
COLEGIOS DE VARONES.								
	Caras.	Maestros.	Niños.	Dependient.				Total.
Para Estudios.....	4.....	1.....	26.....	4.....				31.
Para Artesanos.....
Total.....	4.....	1.....	26.....	4.....				31.

PARROQUIAS 688.								CONCEJOS 67.			
	Ciudad.	Jurisdiccion.	Lugares.	Concejos.	Granjas.	Cotoresdomos.	Conádos.	Corregimintos.			
Realengo.....	1..	3..	5..	45..	12..			
Abadengo.....			
Señorío Eclesiást.	16..	1..			
Idem Secular.....	53..			
De Ordenes.....			
Total.....	1..	8..	6..	60..	81..	1..			

ALMAS.								
	SOLTEROS.		CASADOS.		VIUDOS.		Total de edades.	
	Varones.	Hembras.	Varones.	Hembras.	Varones.	Hembras.		
Hasta 7 años.....	33653.	33659.	67312.	
De 7 á 16.....	31091.	30852.	209.	178.	97.	1.	62428.	
De 16 á 25.....	20844.	23221.	5400.	6110.	84.	169.	55828.	
De 25 á 40.....	5799.	8229.	26190.	27545.	883.	1962.	70608.	
De 40 á 50.....	1683.	3054.	16695.	16540.	1373.	3048.	42393.	
De 50 arriba.....	1433.	2784.	15392.	15793.	4973.	8889.	47264.	
Total.....	94503.	101799.	63886.	64166.	7410.	14069.	345833.	
Total de estados.....	196302.		128052.		21479.			
Total general.....	345833.							

DISTINCION DE CLASES.							
Curas.....	657.	Hidalgos.....	114274.	Empleados con sueldo del Rey..	309.		
Beneficiados.....	336.	Abogados.....	85.	Con fuero militar..	780.		
Tenientes de Cura..	256.	Escribanos.....	303.	Dependientes de Inquisicion.....	11.		
Sacristanes.....	180.	Estudiantes.....	1500.	Síndicos de Ordenes Religiosas..	777.		
Acólitos.....	23.	Labradores.....	53958.	Dependientes de Cruzada.....	35.		
Ordenados á título de Patrimonio.....	362.	Jornaleros.....	7036.	Demandantes.....	436.		
Ordenados de menores.....	225.	Comerciantes.....	315.				
		Fabricantes.....	112.				
		Artesanos.....	3360.				
		Criados.....	6141.				

HOSPITALES.												
	Caras.	Capellanes.	Empleador.	Facultativos.	Sirvientes.	Enfermos.	Enfermas.	Locos.	Locas.	Expositos.	Expositas.	Total.
Total.....	11..	12..	2..	6..	5..	16..	52..	93.

HOSPICIOS Ó CASAS DE MISERICORDIA.									
	Caras.	Capellanes.	Empleador.	Sirvientes.	Hombres.	Mujeres.	Niños.	Niñas.	Total.
Total.....	2..	3..	5..	6..	137..	204..	240..	384..	979.

CASAS DE RECLUSION.					
	Caras.	Empleador.	Reclusos.	Reclusas.	Total.
Total.....	1..	1..	10..	11.

CASAS DE EXPOSITOS.					
	Caras.	Empleador.	Niños.	Niñas.	Total.
Total.....

RESUMEN GENERAL.		
	Varones.	Hembras.
Ascende el número de almas que va demostrado á.....	165799.	180034.
Personas que viven en Comunidades, Hospicios &c. sin ser profesos.	611.	751.
Religiosos.....	378.	203.
Religiosas.....
Total.....	166788.	180988.
Total general de almas.....	347776.	

RELIGIONES.										
MONJAS	Casas al Oratorio.	Profes.	Novicias.	Stras. con ver. lido regular.	Niñas.	Cris-dor.	Dono-dor.	Cris-dor.	Total.	
Benitas.....	2..	78..	2..	17..	36..	7..	140.
Bernardas.....	1..	23..	1..	2..	12..	1..	2..	41.
Gerónimas.....
Basilias.....
Dominicas.....	1..	10..	2..	5..	3..	20.
Franciscanas Claras.....	1..	1..	47..	3..	3..	15..	3..	71.
— Recoletas.....
— Terceras.....
Capuchinas.....
Agustinas calzadas.....	2..	37..	2..	2..	41.
— Recoletas.....
— Descalzas.....
Carmelitas calzadas.....
— Descalzas.....
Trinitarias calzadas.....
— Descalzas.....
Mercenarias calzadas.....
— Descalzas.....
Brígidas.....
Mínimas.....
Servitas.....
Salesas.....
De la Enseñanza.....
Del Santo Sepulcro.....
De S. Lorenzo Justiniano.....
Nazarenas.....
Premonstratenses.....
Total.....	3..	5..	195..	8..	22..	70..	1..	17..	313.
COMENDADORAS										
De Malta.....
De Santiago.....
De Calatrava.....
De Alcántara.....
De Sancti Spiritus.....
Total.....
Beatas.....
Beatas hospita-larias.....
Total general.....	3..	5..	195..	8..	22..	70..	1..	17..	313.
COLEGIOS DE HEMBRAS.										
	Caras.	Maestras.	Niñas.	Dependientes.	Total.					
Para Nobles.....	1.....	1.....	7.....	1.....	9.					
Para Pobres.....					
Total.....	1.....	1.....	7.....	1.....	9.					

RELIGIONES.

PARROQUIAS 435.

PUEBLOS 432.

RELIGIONES.

MONGES

Table listing monastic orders: Benitos, Bernardos, Gerónimos, Cartujos, Basílios.

MENDICANTES

Table listing mendicant orders: Dominicicos, Franciscanos, Recoletos, Capuchinos, Agustinos calzados, Descalzos, Carmelitas calzados, Descalzos, Trinitarios calzados, Descalzos, Mercenarios calzados, Descalzos, Mínimos, Servitas, De San Juan de Dios.

CANONIGOS

Table listing canonical orders: De San Benito, De San Agustín, Premonstratenses, De San Antonio Abad.

CLERIGOS REGLARES

Table listing regular clerics: Teatinos, Menores, Agonizantes, Escolapios, De S. Vicente de Paul.

FRETLES

Table listing confraternities: De Malta, De Santiago, De Calatrava, De Alcántara, De Montesa, De Sancti Spiritus.

Total row for FRETLES: 7, 181, 10, 32, 15, 13, 251.

CONGREGACIONES

Table listing congregations: De San Felipe Neri, Misioneros, Hospitalarios, Hermitaños.

Total row for CONGREGACIONES: 7, 181, 10, 32, 15, 13, 251.

COLEGIOS DE VARONES.

Table for boys' colleges: Para Estudios, Para Artesanos.

Total row for COLEGIOS DE VARONES.

Table for parishes and villages: Realengo, Abadengo, Señorío Eclesiást., Idem Secular, De Ordenes.

ALMAS.

Table for souls: SOLTEROS, CASADOS, VIUDOS, Total de edades. Includes breakdown by age group and sex.

DISTINCION DE CLASES.

Table for social classes: Curas, Beneficiados, Tenientes de Cura, Sacristanes, Acólitos, Ordenados á título de Patrimonio, Ordenados de menores, Hidalgos, Abogados, Escribanos, Estudiantes, Labradores, Jornaleros, Comerciantes, Fabricantes, Artesanos, Criados, Empleados con sueldo del Rey, Con fuero militar, Dependientes de Inquisición, Síndicos de Ordenes Religiosas, Dependientes de Cruzada, Demandantes.

HOSPITALES.

Table for hospitals: Casas, Capellanes, Empleados, Facultativos, Sirvientes, Enfermeros, Enfermas, Locos, Locas, Expositos, Expositas, Total.

HOSPICIOS Ó CASAS DE MISERICORDIA.

Table for hospices: Casas, Capellanes, Empleados, Sirvientes, Hombreres, Mujeres, Niños, Niñas, Total.

CASAS DE RECLUSION.

Table for houses of reclusion: Casas, Empleados, Reclusos, Reclusas, Total.

CASAS DE EXPOSITOS.

Table for houses of expositos: Casas, Empleados, Niños, Niñas, Total.

RESUMEN GENERAL.

Summary table: Asciede el número de almas que va demostrado á... Personas que viven en Comunidades, Hospicios &c. sin ser profesos. Religiosos, Religiosas, Total general de almas.

MONJAS

Table for nuns: Benitas, Bernardas, Gerónimas, Basílias, Dominicanas, Franciscanas Claras, Recoletas, Terceras, Capuchinas, Agustinas calzadas, Recoletas, Descalzas, Carmelitas calzadas, Descalzas, Trinitarias calzadas, Descalzas, Mercenarias calzadas, Descalzas, Brigidas, Mínimas, Servitas, Salesas, De la Enseñanza, Del Santo Sepulcro, De S. Lorenzo Justiniano, Nazarenas, Premonstratenses.

COMENDADORAS

Table for commendadoras: De Malta, De Santiago, De Calatrava, De Alcántara, De Sancti Spiritus.

Beatas

Table for beatas: Beatas, Beatas hospitalarias, Total general.

COLEGIOS DE HEMBRAS.

Table for girls' colleges: Para Nobles, Para Pobres, Total.

RELIGIONES.								
MONGES	Casas.	Profesores.	Novicias.	Legos.	Donadores.	Criados.	Niños.	Total.
Benitos.....								
Bernardos.....								
Gerónimos.....								
Cartujos.....								
Basilios.....								
MENDICANTES								
Dominicos.....	2..	6..				3..		9.
Franciscanos.....	4..	111..	5..	16..	10..	5..	3..	150.
De S. Pedro de Alcánt.								
Recoletos, ó Antoninos.	1..	21..	3..	4..	2..			30.
Terceros.....								
Capuchinos.....	1..	10..		4..	4..	2..		20.
Agustinos calzados.....	2..	30..	2..	3..		8..		43.
Descalzos.....								
Carmelitas calzados.....								
Descalzos.....	5..	74..	1..	19..	2..	10..	6..	112.
Trinitarios calzados.....								
Descalzos.....								
Mercenarios calzados.....	1..	19..		2..		1..		22.
Descalzos.....								
Mínimos.....								
Servitas.....								
De S. Juan de Dios.....								
CANONIGOS								
De S. Benito.....								
De S. Agustín.....								
Premonstratenses.....								
De S. Antonio Abad.....								
CLERIGOS REGLARES								
Teatinos.....								
Menores.....								
Agonizantes.....								
Escolapios.....								
De S. Vicente de Paul.....								
FREILES								
De Malta.....								
De Santiago.....								
De Calatrava.....								
De Alcántara.....								
De Montesa.....								
De Sancti Spiritus.....								
Total.....	16..	271..	11..	48..	18..	29..	9..	386.
CONGREGACIONES								
De S. Felipe Neri.....								
Misioneros.....								
Hospitalarios.....								
Heremitas.....								
Total general.....	16..	271..	11..	48..	18..	29..	9..	386.
COLEGIOS DE VARONES.								
Para Estudios.....								
Para Artesanos.....								
Total.....								

	PARROQUIAS 165.				PUEBLOS 124.			
	Ciudad.	Villas.	Abad. Iglesias.	Aldeas.	Granjas.	Cotores-dos.	Despoblados.	Corregimientos.
Realengo.....	1..	20..	87..	15..				1.
Abadengo.....								
Señorío Eclesiast.								
Idem Secular.....								
De Ordenes.....								
Total.....	1..	20..	87..	15..				1.

	ALMAS.						Total de edades.
	SOLTEROS.		CASADOS.		VIUDOS.		
	Varones.	Hembras.	Varones.	Hembras.	Varones.	Hembras.	
Hasta 7 años.....	10171.	10167.					20338.
De 7 á 16.....	9922.	9635.	10.	10.			19577.
De 16 á 25.....	7252.	8366.	1101.	1447.	25.	60.	18251.
De 25 á 40.....	2300.	3179.	8789.	9411.	197.	515.	24391.
De 40 á 50.....	384.	737.	5628.	5647.	349.	946.	13691.
De 50 arriba.....	481.	974.	6199.	5473.	1442.	4046.	18615.
Total.....	30510.	33058.	21727.	21988.	2013.	5567.	114863.
Total de estados.....	63568.		43715.		7580.		
Total general.....	114863.						

DISTINCION DE CLASES.						
Curas.....	271.	Hidalgos.....	54250.	Empleados con sueldo del Rey.....	74.	
Beneficiados.....	222.	Abogados.....	49.	Con fuero militar.....	25.	
Tenientes de Cura.....	10.	Escribanos.....	140.	Dependientes de Inquisicion.....	10.	
Sacristanes.....	148.	Estudiantes.....	229.	Síndicos de Ordenes Religiosas.....	6.	
Acólitos.....	46.	Labradores.....	25607.	Dependientes de Cruzada.....	2.	
Ordenados á título de Patrimonio.....	107.	Jornaleros.....	2051.	Demandantes.....	22.	
Ordenados de menores.....	124.	Comerciantes.....	393.			
		Fabricantes.....	522.			
		Artesanos.....	2838.			
		Criados.....	1261.			

HOSPITALES.											
Casas.	Capellanes.	Empleados.	Facultativos.	Sirvientes.	Enfermos.	Enfermas.	Locos.	Locas.	Expositos.	Expositas.	Total.
Total.....	9..	3..	4..	2..	10..	48..	28..				95.

HOSPICIOS Ó CASAS DE MISERICORDIA.								
Casas.	Capellanes.	Empleados.	Sirvientes.	Hombres.	Mujeres.	Niños.	Niñas.	Total.
Total.....	5..	1..	15..	6..	38..	102..	74..	257.

CASAS DE RECLUSION.				
Casas.	Empleados.	Reclusos.	Reclusas.	Total.
Total.....				

CASAS DE EXPOSITOS.				
Casas.	Empleados.	Niños.	Niñas.	Total.
Total.....				

RESUMEN GENERAL.		
	Varones.	Hembras.
Asciende el número de almas que va demostrado á.....	54250.	60613.
Personas que viven en Comunidades, Hospicios &c. sin ser profesos.	263.	201.
Religiosos.....	330.	
Religiosas.....		385.
Total.....	54843.	61199.
Total general de almas.....	116042.	

RELIGIONES.										
MONJAS	Casas sujetas al Or. ó la Religión.	Profesas.	Novicias.	Stas. convertidas seculares.	Niñas.	Criadas.	Donadas.	Criadas.	Total.	
	Benitas.....									
Bernardas.....										
Gerónimas.....										
Basilias.....										
Dominicas.....										
Franciscanas Claras.....		3..	41..	3..	3..	5..			52.	
Recoletas.....		6..	93..	3..		6..		6..	108.	
Terceras.....		4..	81..	4..		9..			94.	
Capuchinas.....										
Agustinas calzadas.....										
Recoletas.....		4..	69..	2..	3..	5..			79.	
Descalzas.....										
Carmelitas calzadas.....										
Descalzas.....										
Trinitarias calzadas.....										
Descalzas.....										
Mercenarias calzadas.....		5..	89..			7..			96.	
Descalzas.....										
Brígidas.....										
Mínimas.....										
Servitas.....										
Salesas.....										
De la Enseñanza.....										
Del Santo Sepulcro.....										
De S. Lorenzo Justiniano.....										
Nazarenas.....										
Premonstratenses.....										
COMENDADORAS										
De Malta.....										
De Santiago.....										
De Calatrava.....										
De Alcántara.....										
De Sancti Spiritus.....										
Total.....		22..	373..	12..	3..	32..		6..	429.	
Beatas.....	4..		15..						15.	
Beatas Hospitalarias.....										
Total general.....	4..	22..	388..	12..	3..	32..		6..	444.	

COLEGIOS DE HEMBRAS.				
Casas.	Maestras.	Niñas.	Dependientes.	Total.
Para Nobles.....				
Para Pobres.....				
Total.....				

NORTH BRITAIN COUNTY COUNCIL

Name of the Property		Area		Rateable Value		Class	
No.	Description	Sq. Ft.	Sq. Yds.	£	s.	1	2
1	Plot 1, 2, 3, 4, 5, 6, 7, 8, 9, 10, 11, 12, 13, 14, 15, 16, 17, 18, 19, 20, 21, 22, 23, 24, 25, 26, 27, 28, 29, 30, 31, 32, 33, 34, 35, 36, 37, 38, 39, 40, 41, 42, 43, 44, 45, 46, 47, 48, 49, 50, 51, 52, 53, 54, 55, 56, 57, 58, 59, 60, 61, 62, 63, 64, 65, 66, 67, 68, 69, 70, 71, 72, 73, 74, 75, 76, 77, 78, 79, 80, 81, 82, 83, 84, 85, 86, 87, 88, 89, 90, 91, 92, 93, 94, 95, 96, 97, 98, 99, 100						
Total							

N.º xxxvi. ESTADO GENERAL DE LA POBLACION
de las nuevas Poblaciones de Sierra Morena y Andalucía
en el año de 1787.

PARROQUIAS 15.

PUEBLOS 14.

	<i>Ciudades.</i>	<i>Villas.</i>	<i>Feligrías.</i>	<i>Anto-Iglerías.</i>	<i>Grasas.</i>	<i>Catredondos.</i>	<i>Despobladas.</i>	<i>Corregimientos.</i>
Realengo.....			14.	32.				2.
Abadengo.....								
Señorío Ecles.								
Idem Secular..								
De Ordenes...								
Total.....			14.	32.				2.

A L M A S.

	SOLTEROS.		CASADOS.		VIUDOS.		Total de edades.
	<i>Varones.</i>	<i>Hembras.</i>	<i>Varones.</i>	<i>Hembras.</i>	<i>Varones.</i>	<i>Hembras.</i>	
Hasta 7 años.....	763.	741.					1504.
De 7 á 16.....	889.	710.					1621.
De 16 á 25.....	515.	233.	227.	373.	9.	10.	1367.
De 25 á 40.....	190.	28.	849.	778.	69.	92.	2006.
De 40 á 50.....	19.	7.	326.	295.	55.	80.	782.
De 50 arriba.....	12.	5.	218.	141.	76.	136.	588.
Total.....	2388.	1724.	1620.	1609.	209.	318.	7868.
Total de estados.....	4112.		3229.		527.		
Total general.....	7868.						

DISTINCION DE CLASES.

Curas.....	15.	Abogados.....	2.	Empleados con sueldo del Rey.....	} 118.
Beneficiados.....		Escribanos.....	7.	Con fuero militar.....	
Tenientes de Cura.....	6.	Estudiantes.....		Dependientes de Inquisicion.	} 11.
Sacristanes.....	15.	Labradores.....	1784.	Síndicos de Ordenes Religiosas.....	
Acólitos.....	8.	Jornaleros.....	411.	Dependientes de Cruzada.....	
Ordenados á título de Patronio.....		Comerciantes.....	17.	Hermitaños.....	
Ordenados de menores.....	1.	Fabricantes.....	13.	Demandantes.....	
Hidalgos.....		Artesanos.....	172.		
		Criados.....	366.		

HOSPITALES.

	<i>Casas.</i>	<i>Capellanes.</i>	<i>Empleados.</i>	<i>Facilitarios.</i>	<i>Servicistas.</i>	<i>Esfermas.</i>	<i>Esfermas.</i>	<i>Locos.</i>	<i>Locos.</i>	<i>Esploras.</i>	<i>Esploras.</i>	<i>Total.</i>
Total.....	2.	1.	2.	5.	7.	12.	8.					35.

CASAS DE RECLUSION.

	<i>Casas.</i>	<i>Empleados.</i>	<i>Reclusos.</i>	<i>Reclusos.</i>	<i>Total.</i>
Total.....		2.	13.		15.

RESUMEN GENERAL.

	<i>Varones.</i>	<i>Hembras.</i>
Asciende el número de almas que va demostrado á.....	4217.	3651.
Personas que viven en Comunidades, &c. sin ser profesas.....	42.	8.
Total general.....	4259.	3659.
Total de almas.....	7918.	

REPORT OF THE COMMISSIONER OF THE GENERAL LAND OFFICE
OF THE STATE OF TEXAS
FOR THE YEAR ENDING DECEMBER 31, 1908

REVENUE		EXPENDITURES	
AMOUNT	PERCENT	AMOUNT	PERCENT
1,000,000	100	1,000,000	100
1,000,000	100	1,000,000	100
1,000,000	100	1,000,000	100
1,000,000	100	1,000,000	100
1,000,000	100	1,000,000	100

REVENUE		EXPENDITURES	
AMOUNT	PERCENT	AMOUNT	PERCENT
1,000,000	100	1,000,000	100
1,000,000	100	1,000,000	100
1,000,000	100	1,000,000	100
1,000,000	100	1,000,000	100
1,000,000	100	1,000,000	100

REVENUE		EXPENDITURES	
AMOUNT	PERCENT	AMOUNT	PERCENT
1,000,000	100	1,000,000	100
1,000,000	100	1,000,000	100
1,000,000	100	1,000,000	100
1,000,000	100	1,000,000	100
1,000,000	100	1,000,000	100

REVENUE		EXPENDITURES	
AMOUNT	PERCENT	AMOUNT	PERCENT
1,000,000	100	1,000,000	100
1,000,000	100	1,000,000	100
1,000,000	100	1,000,000	100
1,000,000	100	1,000,000	100
1,000,000	100	1,000,000	100

REVENUE		EXPENDITURES	
AMOUNT	PERCENT	AMOUNT	PERCENT
1,000,000	100	1,000,000	100
1,000,000	100	1,000,000	100
1,000,000	100	1,000,000	100
1,000,000	100	1,000,000	100
1,000,000	100	1,000,000	100

REVENUE		EXPENDITURES	
AMOUNT	PERCENT	AMOUNT	PERCENT
1,000,000	100	1,000,000	100
1,000,000	100	1,000,000	100
1,000,000	100	1,000,000	100
1,000,000	100	1,000,000	100
1,000,000	100	1,000,000	100

N.º XXXVII. ESTADO GENERAL DE LA POBLACION del Real Sitio de Aranjuez en el año de 1787.

Parroquia 1.

Gobierno Real.

Pueblo 1.

A L M A S.

	SOLTEROS.		CASADOS.		VIUDOS.		Total de edades.
	Varones.	Hembras.	Varones.	Hembras.	Varones.	Hembras.	
Hasta 7 años.....	164.	183.					347.
De 7 á 16.....	219.	175.					394.
De 16 á 25.....	216.	126.	42.	94.		10.	488.
De 25 á 40.....	128.	27.	318.	298.	9.	26.	806.
De 40 á 50.....	17.	4.	132.	110.	18.	27.	308.
De 50 arriba.....	20.	2.	85.	50.	27.	66.	250.
Total.....	764.	517.	577.	552.	54.	129.	2593.
Total de estados.....	1281.		1129.		183.		
Total general.....	2593.						

DISTINCION DE CLASES.

Curas.....	1.	Abogados.....	2.	Empleados con sueldo del Rey.....	} 284.
Beneficiados.....	4.	Escribanos.....	1.	Con fuero militar.....	
Tenientes de Cura.....	3.	Estudiantes.....	2.	Dependientes de Inquisicion.	
Sacristanes.....	2.	Labradores.....	24.	Síndicos de Ordenes Religiosas.....	} 1.
Acólitos.....	4.	Jornaleros.....	536.	Dependientes de Cruzada...	
Ordenados á título de Patronimio.....		Comerciantes.....	18.	Hermitanos.....	
Ordenados de menores.....	1.	Fabricantes.....		Demandantes.....	
Hidalgos.....		Artesanos.....	62.		
		Criados.....	86.		

REAL CONVENTO DE S. PASQUAL , ORDEN DE S. PEDRO DE ALCANTARA.

	Casas.	Profesos.	Novicias.	Legos.	Donados.	Criados.	Niños.	Total.
Total.....	1.	24.		3.	2.	3.		32.

COLEGIO PARA ESTUDIOS.

	Casas.	Maestros.	Niños.	Dependientes.	Total.
Total.....					

HOSPITALES.

	Casas.	Capellanes.	Empleados.	Facultativos.	Servientes.	Enfermos.	Enfermas.	Locos.	Locas.	Expósitos.	Expórtas.	Total.
Total.....	1.	1.	2.	2.	10.	11.	2.					28.

RESUMEN GENERAL.

	Varones.	Hembras.
Asciende el número de almas que va demostrado á.....	1395.	1198.
Personas que viven en Comunidades, &c. sin ser profesos.....	31.	2.
Religiosos.....	27.	
Total general.....	1453.	1200.
Total de almas.....	2653.	

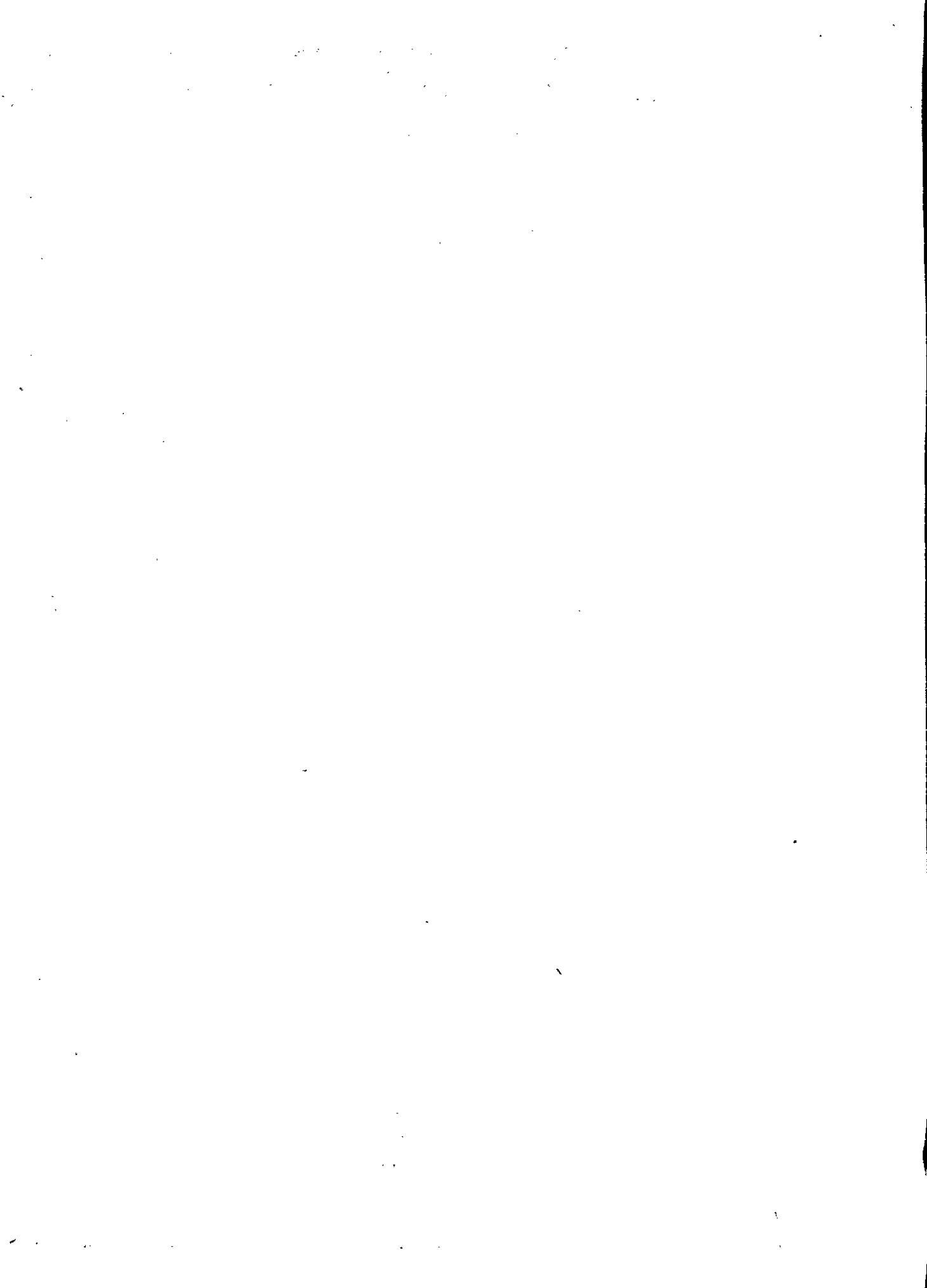

N.º XXXVIII. ESTADO GENERAL DE LA POBLACION del Real Sitio del Pardo en el año de 1787.

Parroquia 1, dependiente de la Real Capilla.

Pueblo Real 1.

A L M A S.

	SOLTEROS.		CASADOS.		VIUDOS.		Total de edades.
	Varones.	Hembras.	Varones.	Hembras.	Varones.	Hembras.	
Hasta 7 años.....	37.	35.					72.
De 7 á 16.....	40.	39.					79.
De 16 á 25.....	47.	19.	7.	12.		2.	87.
De 25 á 40.....	130.	5.	50.	42.	5.	3.	235.
De 40 á 50.....	8.	2.	9.	12.	1.	5.	37.
De 50 arriba.....	7.	3.	20.	10.	10.	8.	58.
Total.....	269.	103.	86.	76.	16.	18.	568.
Total de estados.....	372.		162.		34.		
Total general.....	568.						

D I S T I N C I O N D E C L A S E S.

Curas.....	Abogados.....	Empleados con sueldo del Rey.....	} 105.
Beneficiados.....	Escribanos..... 1.	Con fuero militar.....	
Tenientes de Cura..... 2.	Estudiantes.....	Dependientes de Inquisicion.....	
Sacristanes..... 1.	Labradores.....	Síndicos de Ordenes Religiosas.....	} 1.
Acolitos..... 1.	Jornaleros..... 120.	Dependientes de Cruzada.....	
Ordenados á título de Patrimonio.....	Comerciantes.....	Hermitaños.....	
Ordenados de menores.....	Fabricantes.....	Demandantes..... 1.	
Hidalgos..... 1.	Artesanos..... 20.		
	Criados..... 52.		

R E L I G I O N E S.

	Curas.	Profesores.	Novicio.	Legar.	Donador.	Criados.	Niños.	Total.
Capuchinos..	1.	26.		7.	2.	7.		43.
Total.....	1.	26.		7.	2.	7.		42.

H O S P I T A L E S.

	Curas.	Capellanes.	Empleados.	Facultativos.	Servientes.	Enfermos.	Enfermas.	Locos.	Locas.	Expositos.	Expositas.	Total.
Total.....	1.			1.								1.

C A S A S D E E X P O S I T O S.

	Curas.	Empleados.	Niños.	Niñas.	Total.
Total.....					

R E S U M E N G E N E R A L.

	Varones.	Hembras.
Asciende el número de almas que va demostrado á.....	571.	197.
Personas que viven en Comunidades, &c. sin ser profesos.....	10.	
Religiosos.....	33.	
Total general.....	614.	197.
Total de almas.....	811.	

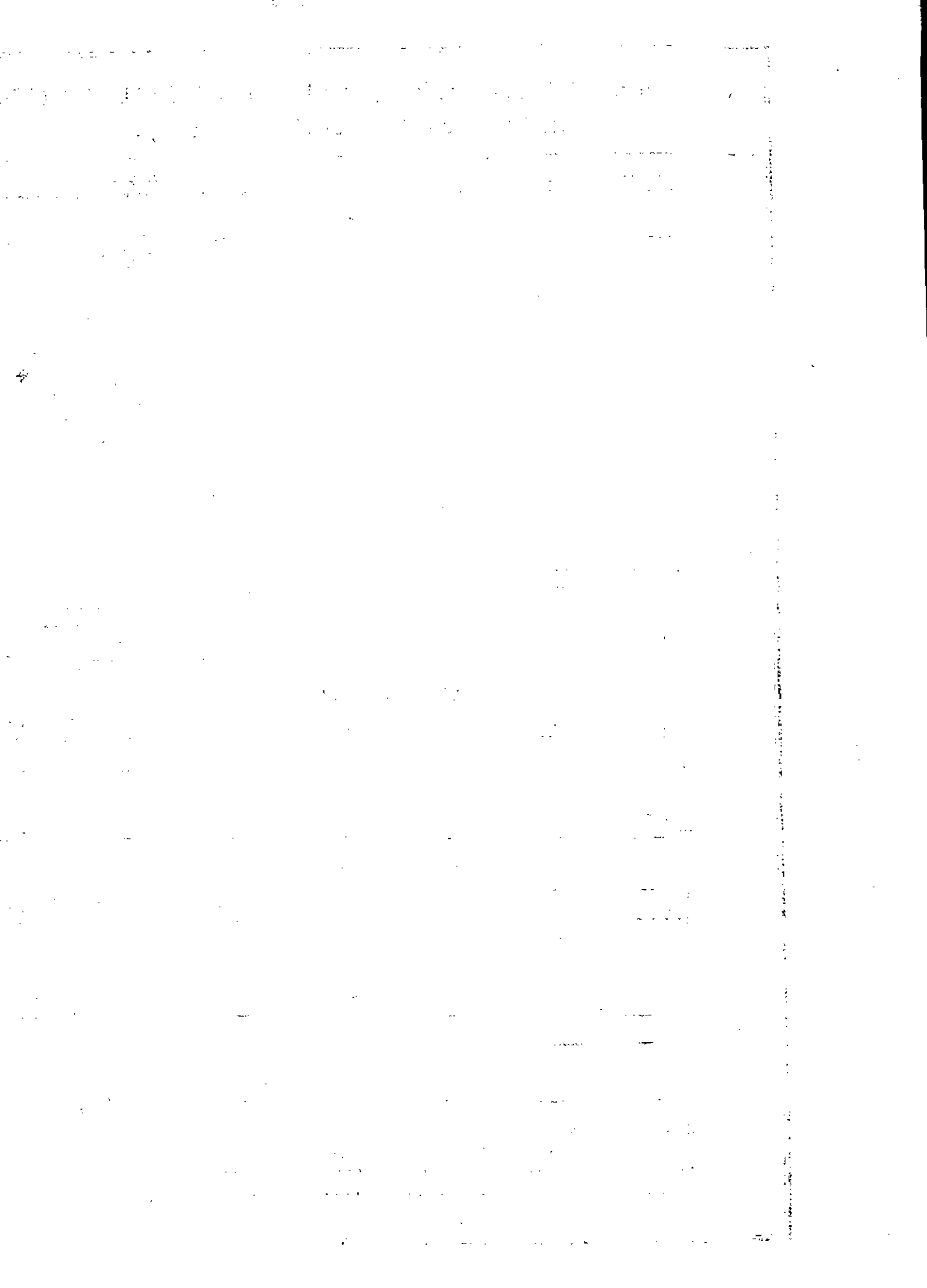

N.º XXXIX. ESTADO GENERAL DE LA POBLACION
del Real Sitio de S. Ildefonso y de Valsain en el año de 1787.

PARROQUIAS 2. PUEBLOS REALES 2. INTENDENCIA DEL REAL SITIO.

A L M A S.

	SOLTEROS.		CASADOS.		VIUDOS.		Total de edades.
	Varones.	Hembras.	Varones.	Hembras.	Varones.	Hembras.	
Hasta 7 años.....	573.	313.					686.
De 7 á 16.....	403.	334.					737.
De 16 á 25.....	264.	285.	47.	122.		3.	721.
De 25 á 40.....	150.	55.	483.	387.	10.	34.	1019.
De 40 á 50.....	38.	12.	195.	193.	16.	46.	500.
De 50 arriba.....	18.	12.	231.	144.	53.	166.	624.
Total.....	1246.	1011.	856.	846.	79.	249.	4287.
Total de estados.....	2257.		1702.		328.		
Total general.....	4287.						

DISTINCION DE CLASES.

Curas.....	2.	Abogados.....		Empleados con sueldo del Rey.....	420.
Beneficiados.....	41.	Escribanos.....	2.	Con fuero militar.....	3.
Tenientes de Cura.....	2.	Estudiantes.....	6.	Dependientes de Inquisicion.....	1.
Sacristanes.....	4.	Labradores.....		Síndicos de Ordenes Religiosas.....	3.
Acoiitos.....	4.	Jornaleros.....	462.	Dependientes de Cruzada.....	
Ordenados á título de Patrimonia.....	3.	Comerciantes.....	40.	Hermitaños.....	1.
Ordenados de menores.....	3.	Fabricantes.....		Demandantes.....	5.
Hidalgos.....		Artesanos.....	203.		
		Criados.....	221.		

RELIGIONES.

	Casas.	Profesor.	Novicios.	Legos.	Donados.	Criador.	Niños.	Total.
Total.....								

HOSPITALES.

	Casas.	Capellanes.	Empleados.	Facultativos.	Servicistas.	Enfermos.	Enfermas.	Locos.	Locas.	Expósitos.	Expóstitas.	Total.
Total.....	1.	2.	12.	2.	6.	16.	6.					41.

CASAS DE EXPOSITOS.

	Casas.	Empleador.	Niños.	Niñas.	Total.
Total.....					

RESUMEN GENERAL.

	Varones.	Hembras.
Asciende el número de almas que va demostrado á.....	2181.	2106.
Personas que viven en Comunidades, &c. sin ser profesos.....	38.	6.
Religiosos.....		
Total general.....	2219.	2112.
Total de almas.....	4331.	

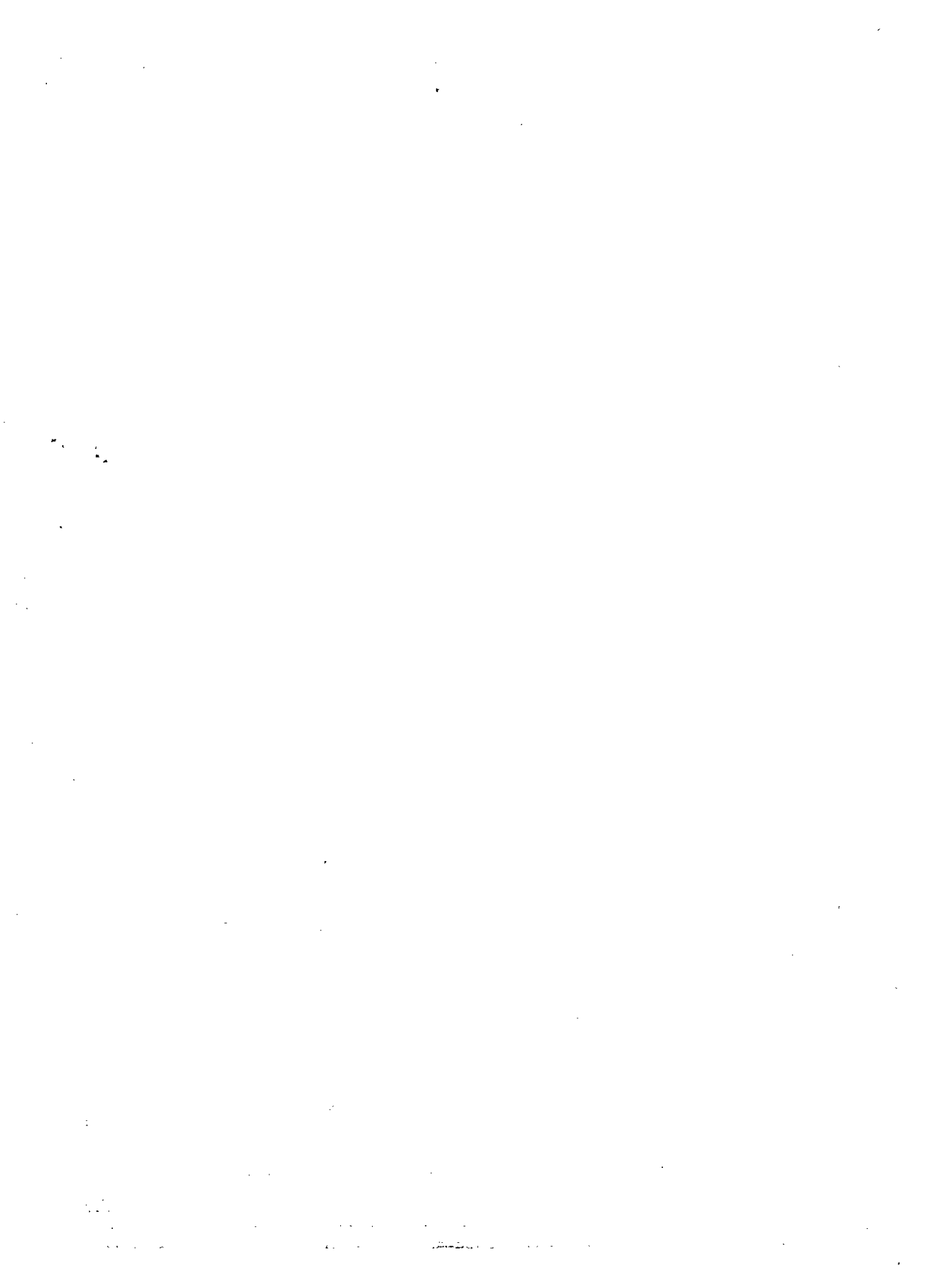

N.º XL. ESTADO GENERAL DE LA POBLACION
del Real Sitio de S. Lorenzo en el año de 1787.

Parroquia no hay, y sirve la de la Villa del Escorial. — Está encargado su Gobierno interinamente al Alcalde mayor del Escorial. Es Pueblo Real.

A L M A S.

	SOLTEROS.		CASADOS.		VIUDOS.		Total de edades.
	Varones.	Hembras.	Varones.	Hembras.	Varones.	Hembras.	
Hasta 7 años.....	149.	191.					340.
De 7 á 16.....	156.	140.					296.
De 16 á 25.....	88.	63.	61.	98.	4.	8.	322.
De 25 á 40.....	80.	47.	262.	110.	58.	10.	567.
De 40 á 50.....	34.	3.	176.	60.	4.	5.	282.
De 50 arriba.....	6.	1.	90.	43.	11.	40.	191.
Total.....	513.	445.	589.	311.	77.	63.	1998.
Total de estados.....	958.		900.		140.		
Total general.....	1998.						

DISTINCION DE CLASES.

Curas.....		Abogados.....	1.	Empleados con sueldo del Rey.....	4
Beneficiados.....	6.	Escribanos.....	1.	Con fuero militar.....	
Tenientes de Cura.....	1.	Estudiantes.....	9.	Dependientes de Inquisicion.	}
Sacristanes.....	1.	Labradores.....	2.	Síndicos de Ordenes Religiosas.....	
Acólitos.....		Jornaleros.....	489.	Dependientes de Cruzada.....	}
Ordenados á título de Patrimoniales.....		Comerciantes.....	3.	Hermanos de Cruzada.....	
Ordenados de menores.....	1.	Fabricantes.....		Hermitaños.....	1.
Hidalgos.....		Artesanos.....	98.	Demandantes.....	
		Criados.....	161.		

REAL MONASTERIO DE S. LORENZO, ORDEN DE GERONIMOS.

	Caras.	Profesos.	Novicios.	Legos.	Donados.	Criados.	Niños.	Total.
Total.....	1.	188.	6.	2.	4.	82.	95.	377.

COLEGIO PARA ESTUDIOS.

	Caras.	Maestros.	Niños.	Dependientes.	Total.
Total.....	1.	2.	32.	3.	37.

HOSPITALES.

	Caras.	Capellanes.	Empleados.	Facultativos.	Servientes.	Enfermos.	Enfermas.	Locas.	Locas.	Expósitos.	Expósitos.	Total.
Total.....	1.	1.	1.	2.	3.	30.	3.				1.	41.

RESUMEN GENERAL.

	Varones.	Hembras.
Asciende el número de almas que va demostrado á.....	1179.	819.
Personas que viven en Comunidades, &c. sin ser profesos.....	255.	4.
Religiosos.....	196.	
Total general.....	1630.	823.
Total de almas.....	2453.	

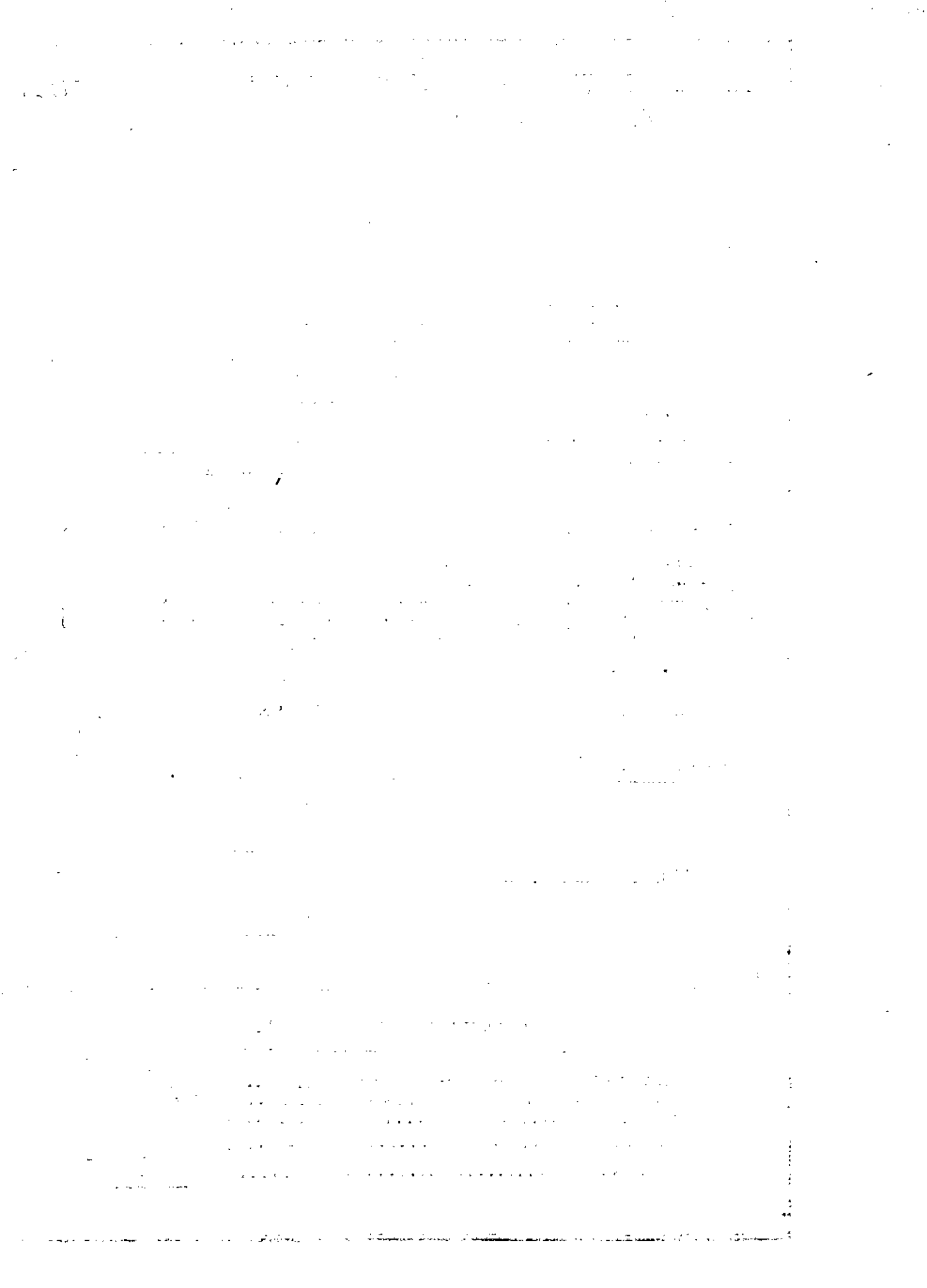

N.º XLII. ESTADO GENERAL DE LA POBLACION de las Plazas de Oran y Mazarquivir en el año de 1787.

PARROQUIAS 2.

PUEBLOS REALES 2.

ALMAS.

	SOLTEROS.		CASADOS.		VIUDOS.		Total de edades.
	Varones.	Hembras.	Varones.	Hembras.	Varones.	Hembras.	
Hasta 7 años.....	291.	240.					531.
De 7 á 16.....	269.	194.	1.	7.			471.
De 16 á 25.....	1574.	100.	84.	85.	4.	7.	1854.
De 25 á 40.....	2299.	27.	636.	242.	60.	20.	3284.
De 40 á 50.....	424.	11.	384.	95.	41.	25.	980.
De 50 arriba.....	130.	9.	302.	66.	71.	95.	673.
Total.....	4987.	581.	1407.	495.	176.	147.	7793.
Total de estrados.....	5568.		1902.		323.		
Total general.....	7793.						

DISTINCION DE CLASES.

Curas.....	2.	Abogados.....		Empleados con sueldo del Rey.....	111.
Beneficiados.....	11.	Escribanos.....	1.	Con fuero militar.....	123.
Tenientes de Cura.....		Estudiantes.....	12.	Dependientes de Inquisicion.....	2.
Sacristanes.....	2.	Labradores.....	26.	Sindicos de Ordenes Religiosas.....	
Acólitos.....	2.	Jornaleros.....	20.	Dependientes de Cruzada.....	
Ordenados á título de Patrimonio.....	3.	Comerciantes.....	17.	Presidarios.....	2214.
Ordenados de menores.....	6.	Fabricantes.....		Moros de Paz.....	199.
Hidalgos.....	6.	Artesanos.....	149.		
		Criados.....	26.		

RELIGIONES.

	Carar.	Profesor.	Novicias.	Legos.	Dotador.	Criador.	Niños.	Total.
Dominicos..	1.	4.		1.	2.			7.
Franciscanos.	1.	5.		1.				6.
Mercenarios calzados..	1.	5.		2.				7.
Total.....	3.	14.		4.	2.			20.

HOSPITALES.

Total.....	Carar.	Copellor.	Empleador.	Fecultar.	Sirvicio.	Enfermor.	Enfermar.	Locor.	Lacar.	Expórtor.	Expórtar.	Total.
	1.		11.	14.								25.

CASAS DE EXPOSITOS.

Total.....	Carar.	Empleador.	Niños.	Niñas.	Total.
	1.		2.	2.	4.

RESUMEN GENERAL.

	Varones.	Hembras.
Asciende el número de almas que va demostrado á.....	6570.	1223.
Personas que viven en Comunidades, &c. sin ser profesores.....	29.	2.
Religiosos.....	18.	
Total general.....	6617.	1225.
Total de almas.....	7842.	

N.º XLII. ESTADO GENERAL DE LA POBLACION de la Plaza de Ceuta en el año de 1787.

PARROQUIAS 6.

CIUDAD REAL ENGA 1.

A L M A S.

	SOLTEROS.		CASADOS.		VIUDOS.		Total de edades.
	Varones.	Hembras.	Varones.	Hembras.	Varones.	Hembras.	
Hasta 7 años.....	299.	268.					567.
De 7 á 16.....	274.	247.	6.	10.			537.
De 16 á 25.....	1320.	157.	138.	145.	6.	3.	1769.
De 25 á 40.....	1486.	64.	579.	266.	59.	30.	2484.
De 40 á 50.....	288.	28.	536.	168.	91.	63.	1174.
De 50 arriba.....	106.	31.	164.	97.	62.	85.	545.
Total.....	3773.	795.	1423.	686.	218.	181.	7076.
Total de estados.....	4568.		2109.		399.		
Total general.....	7076.						

DISTINCION DE CLASES.

Curas.....	6.	Abogados.....	1.	Empleados con sueldo del Rey.....	} 259.
Beneficiados.....	13.	Escribanos.....	3.	Con fuero militar.....	
Tenientes de Cura.....	1.	Estudiantes.....	18.	Dependientes de Inquisicion.....	2.
Sacristanes.....	2.	Labradores.....	19.	Síndicos de Ordenes Religiosas.....	} 1.
Acólitos.....	3.	Jornaleros.....	17.	Dependientes de Cruzada.....	
Ordenados á título de Património.....	} 11.	Comerciantes.....	10.	Fabricantes.....	1.
Ordenados de menores.....		8.	Artesanos.....	151.	Demandantes.....
Hidalgos.....	320.	Criados.....	38.	Presidarios.....	2365.

RELIGIONES.

	Casas.	Profesos.	Novicias.	Legos.	Donados.	Criados.	Niños.	Total.
De San Pedro Alcántara.....	1.	16.	13.	2.	3.			34.
Trinitarios descalzos.....	1.	14.	1.	4.	2.			21.
Total.....	2.	30.	14.	6.	5.			55.

COLEGIO PARA ESTUDIOS.

	Casas.	Maestros.	Niños.	Dependientes.	Total.
Total.....					

HOSPITALES.

	Casas.	Capellanes.	Empleados.	Facultativos.	Sirvientes.	Enfermos.	Enfermas.	Locos.	Luzes.	Expósitos.	Expórtas.	Total.
Total.....	1.		4.	29.	87.	198.						29.

RESUMEN GENERAL.

	Varones.	Hembras.
Asciende el número de almas que ya demostrado á.....	5414.	1002.
Personas que viven en Comunidades, &c. sin ser profesos.....	323.	
Religiosos.....	50.	
Total general.....	5787.	1662.
Total de almas.....	7449.	

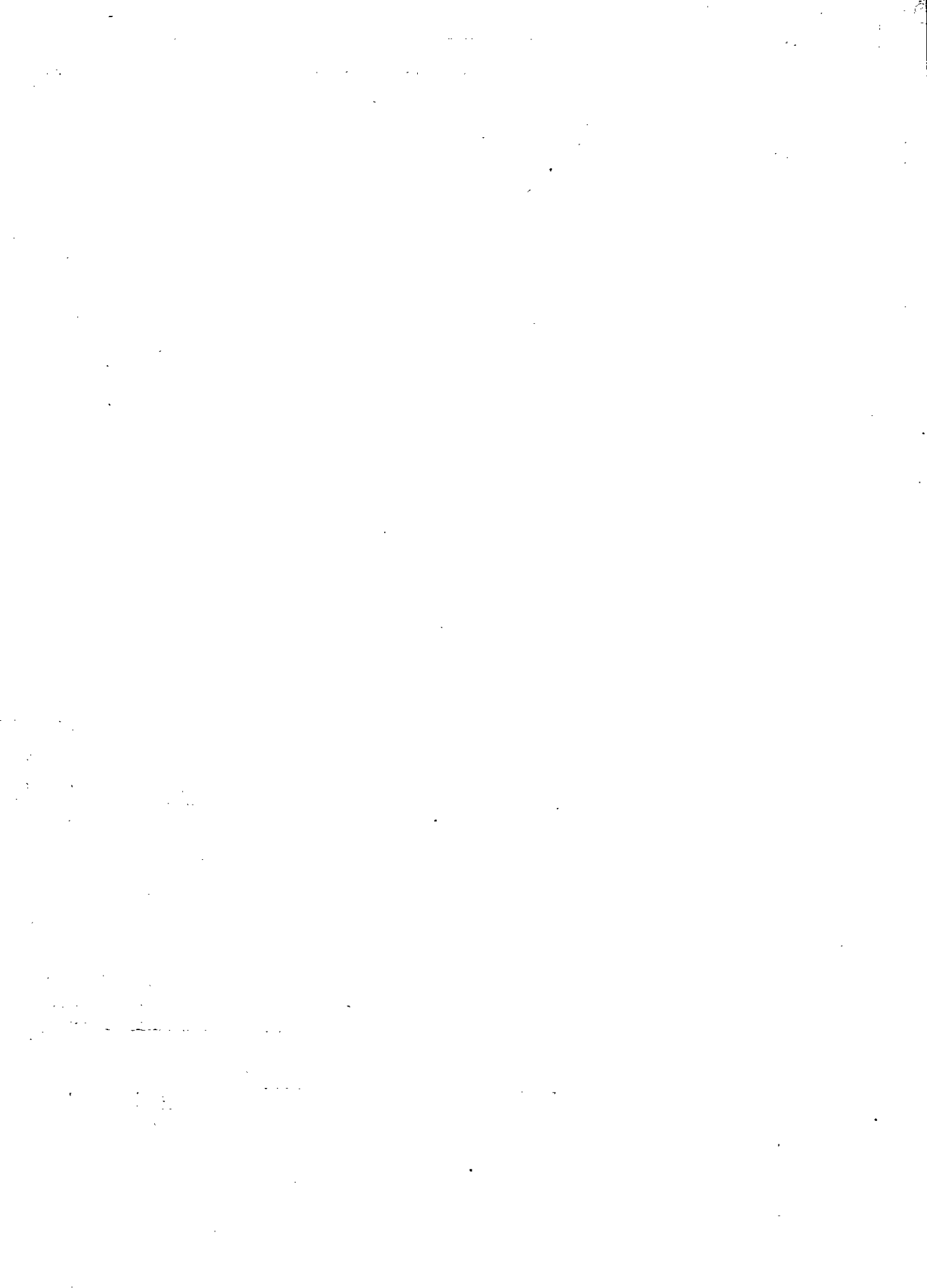

N.º XLIII. ESTADO GENERAL DE LA POBLACION
de los Presidios menores Melilla, Alhucemas y Peñon
en el año de 1787.

PARROQUIAS 3.

PUEBLOS 3.

ALMAS.

	SOLTEROS.		CASADOS.		VIUDOS.		Total de edades.
	Varones.	Hembras.	Varones.	Hembras.	Varones.	Hembras.	
Hasta 7 años.....	69.	48.	117.
De 7 á 16.....	61.	55.	116.
De 16 á 25.....	322.	30.	50.	45.	2.	2.	451.
De 25 á 40.....	432.	7.	362.	71.	47.	3.	922.
De 40 á 50.....	59.	126.	31.	34.	6.	256.
De 50 arriba.....	23.	125.	25.	45.	16.	232.
Total.....	966.	140.	663.	172.	126.	27.	2094.
Total de estados.....	1106.		835.		153.		
Total general.....	2094.						

DISTINCION DE CLASES.

Curas.....	3.	Abogados.....		Empleados con sueldo del Rey.....	1187.
Beneficiados.....		Escribanos.....	3.	Con fuero militar.....	280.
Tenientes de Cura.....	3.	Estudiantes.....		Dependientes de Inquisicion.....	1.
Sacristanes.....	5.	Labradores.....		Síndicos de Ordenes Religiosas.....	
Acólitos.....	6.	Jornaleros.....		Dependientes de Cruzada.....	4.
Ordenados á título de Patrimonio.....		Comerciantes.....		Demandantes.....	
Ordenados de menores.....		Fabricantes.....		Presidarios.....	1243.
Hidalgos.....		Artesanos.....	36.		
		Criados.....			

RELIGIONES.

	Casas.	Profesos.	Novicias.	Legos.	Donados.	Criados.	Niños.	Total.
Total.....								

COLEGIO PARA ESTUDIOS.

	Casas.	Maestros.	Niños.	Dependientes.	Total.
Total.....					

HOSPITALES.

	Casas.	Capellanes.	Empleados.	Facultativos.	Servientes.	Enfermas.	Enfermas.	Locos.	Locos.	Expositos.	Expositos.	Total.
Total.....	2.	3.	6.	11.	56.	132.	208.

RESUMEN GENERAL.

	Varones.	Hembras.
Asciende el número de almas que va demostrado á.....	1755.	339.
Personas que viven en Comunidades, &c. sin ser profesos.....	208.	
Religiosos.....		
Total general.....	1963.	339.
Total de almas.....	2302.	

