

Chamblona July 12th 1828
2 Treas v. llin

LAND-R-1

land - 2239

REDUCCION

DE TODO GENERO DE
monedas de oro á reales de
plata vieja ó sencillos de
á 16. quartos, y de
vellon.

CON ARREGLO A LAS REA-
les Cédulas de S. M. de 5. y 29. de
Mayo de 1772. y 17. de Julio
de 1779.

Sacado en Pamplona este año de
1785. para alivio de los que ma-
nejan monedas de dicha especie.

Con Licencia:

Impreso en la misma Ciudad, por
Joseph Longàs. Se hallará en su
Libreria.

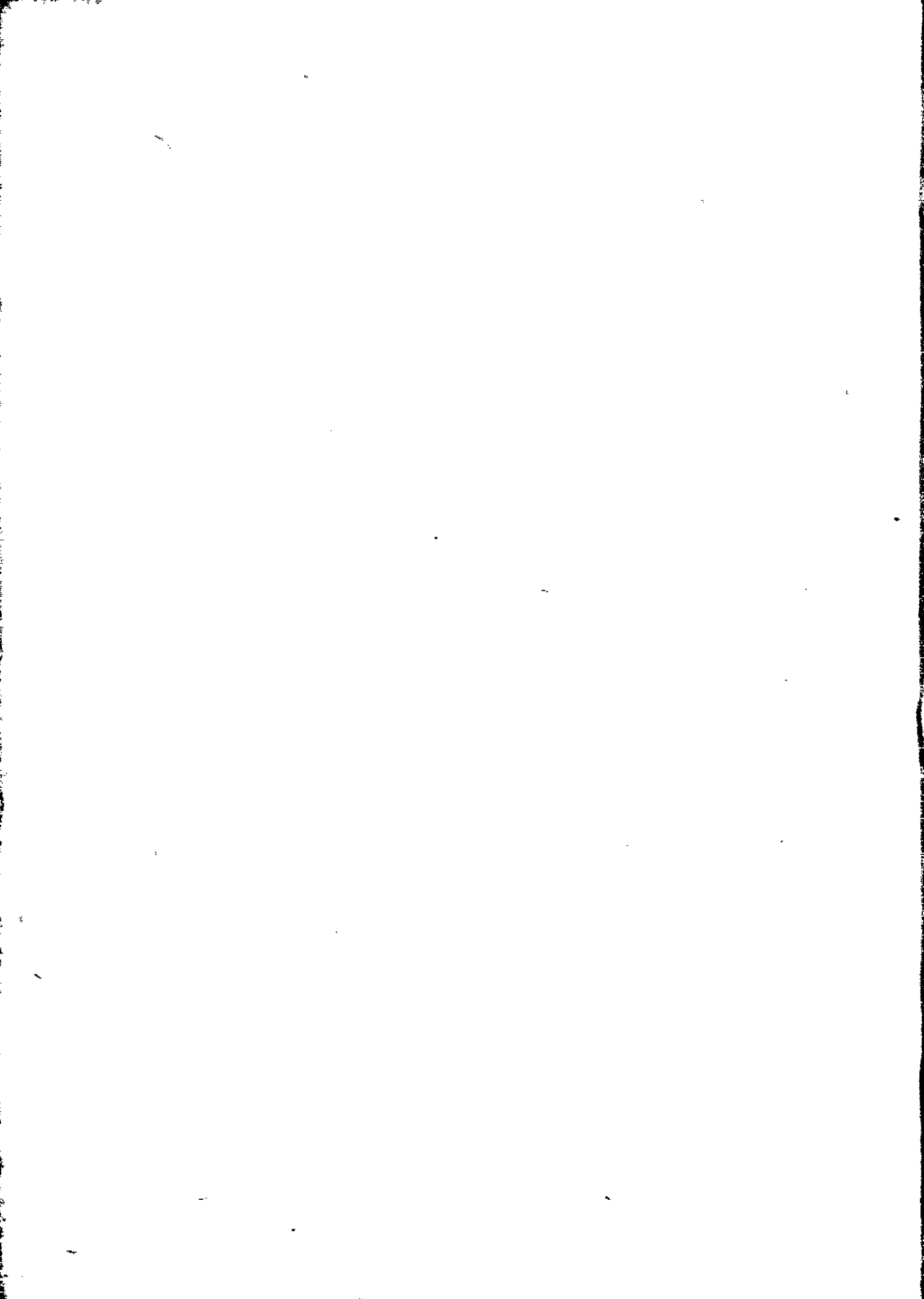

REDUCCION DE DOBLE- tas á Reales de plata y vellon.

Doblet. | *Rs. pta. mrs.* | *Rs. vn. mrs.*

1	011	10	021	8
2	022	20	042	17
3	033	31	063	25
4	045	5	085	
5	056	16	106	8
6	067	26	127	17
7	079		148	25
8	090	11	170	
9	101	21	191	8
10	112	32	212	17
11	124	6	233	25
12	135	16	255	
		A2		

4

<i>Tablet.</i>	<i>Rs pta. mys.</i>	<i>Rs. vn. mys.</i>
13	146	27
14	158	1
15	169	12
16	180	22
17	191	33
18	203	7
19	214	17
20	225	28
21	237	2
22	248	12
23	259	23
24	270	33
25	282	8
26	293	18
27	304	28
28	316	3
29	327	13

Doblet.	Rs. pta. mrs.		Rs. vn. mrs.	
30	338	24	637	17
31	349	34	658	25
32	361	9	680	
33	372	19	701	8
34	383	29	722	17
35	395	4	743	25
36	406	14	765	
37	417	25	786	8
38	428	35	807	17
39	440	9	828	25
40	451	20	850	
41	462	30	871	8
42	474	5	892	17
43	485	15	913	25
44	496	25	935	
45	508		956	8
46	519	10	977	17

6

<i>Doblet.</i>	<i>Rs. pta. mrs.</i>	<i>Rs. vn. mrs.</i>
47	530 21	998 25
48	541 31	1020
49	553 5	1041 8
50	564 16	1062 17
51	575 26	1083 25
52	587 1	1105
53	598 11	1126 8
54	609 21	1147 17
55	620 32	1168 25
56	632 6	1190
57	643 17	1211 8
58	654 27	1232 17
59	666 2	1253 25
60	677 12	1275
61	688 22	1296 8
62	699 33	1317 17
63	711 7	1338 25

7
 Dobler. | Rs. pra. mrs. | Rs. m. mrs.

64	722	18	1360
65	733	28	1381
66	745	2	1402
67	756	13	1423
68	767	23	1445
69	778	34	1466
70	790	8	1487
71	801	18	1508
72	812	29	1530
73	824	3	1551
74	835	14	1572
75	846	24	1593
76	857	34	1615
77	869	9	1636
78	880	19	1657
79	891	30	1678
80	903	4	1700

A 4

Dobler. | Rs. pr. Mrs. | Rs. pr. Mrs.

81	914	14	1721	8
82	925	25	1742	17
83	936	35	1763	25
84	948	10	1785	8
85	959	20	1806	8
86	970	30	1827	17
87	982	5	1848	25
88	993	15	1870	8
89	1004	26	1891	8
90	1015		1912	17
91	1027	11	1933	25
92	1038	21	1955	8
93	1049	31	1976	8
94	1061	6	1997	17
95	1072	16	2018	25
96	1083	27	2040	8
97	1095	1	2061	8

Doblet. | Rs. p/a. Mrs. | Rs. m. Mrs.

98	1106	11	2082	17
99	1117	22	2103	25
100	1128	32	2125	
110	1241	28	2337	17
120	1354	24	2550	
130	1467	20	2762	17
140	1580	16	2975	
150	1693	12	3187	17
160	1806	9	3400	
170	1919	5	3612	17
180	2032	1	3825	
190	2144	33	4037	17
200	2257	29	4250	
210	2370	25	4462	17
220	2483	21	4675	
230	2596	17	4887	17
240	2709	13	5100	

10

<i>Doblet.</i>	<i>Rs. pta.</i>	<i>mrs.</i>	<i>Rs. vn.</i>	<i>mrs.</i>
250	2822	9	5312	17
260	2935	5	5525	
270	3048	1	5737	17
280	3160	33	5950	
290	3273	29	6162	17
300	3386	25	6375	
310	3499	21	6587	17
320	3612	18	6800	
330	3725	14	7012	17
340	3838	10	7225	
350	3951	6	7437	17
360	4064	2	7650	
370	4176	34	7862	17
380	4289	30	8075	
390	4402	26	8287	17
400	4515	22	8500	
410	4628	18	8712	17

<i>Doble.</i>	<i>Rs. pta. mrs.</i>	<i>Rs vn. mrs.</i>
420	4741 14	8925
430	4854 10	9137 17
440	4967 6	9350
450	5080 2	9562 17
460	5192 34	9775
470	5305 30	9987 17
480	5418 25	10200
490	5531 22	10412 17
500	5644 19	10625
510	5757 15	10837 17
520	5870 11	11050
530	5983 7	11262 17
540	6096 3	11475
550	6208 35	11687 17
560	6321 31	11900
570	6434 27	12112 17
580	6547 23	12325

<i>Doblet.</i>	<i>Rs. pia. mrs.</i>		<i>Rs. vn.</i>	<i>mrs.</i>
590	6660	19	12537	17
600	6773	15	12750	
610	6886	11	12962	17
620	6999	7	13175	
630	7112	3	13387	17
640	7225		13600	
650	7337	32	13812	17
660	7450	28	14025	
670	7563	24	14237	17
680	7676	20	14450	
690	7789	16	14662	17
700	7902	12	14875	
710	8015	8	15087	17
720	8128	4	15300	
730	8241		15512	17
740	8353	32	15725	
750	8466	28	15937	17

<i>Doblet.</i>	<i>Rs. pta.</i>	<i>mrs.</i>	<i>Rs. va.</i>	<i>mrs.</i>
760	8579	24	16150	
770	8692	20	16362	17
780	8805	16	16575	
790	8918	12	16787	17
800	9031	9	17000	
810	9144	5	17212	17
820	9257	1	17425	
830	9369	33	17637	17
840	9482	29	17850	
850	9595	25	18062	17
860	9708	21	18275	
870	9821	17	18487	17
880	9934	13	18700	
890	10047	9	18912	17
900	10160	5	19125	
910	10273	1	19337	17
920	10385	33	19550	

14

<i>Doblet.</i>	<i>Rs. pta.</i>	<i>mrs.</i>	<i>Rs. vn.</i>	<i>mrs.</i>
930	10498	29	19762	17
940	10611	25	19975	
950	10724	21	20187	17
960	10837	18	20400	
970	10950	14	20612	17
980	11063	10	20825	
990	11176	6	21037	17
1000	11289	2	21250	
1100	12417	34	23375	
1200	13546	31	25500	
1300	14675	27	27625	
1400	15804	24	29750	
1500	16933	21	31875	
1600	18062	18	34000	
1700	19191	14	36125	
1800	20320	11	38250	
1900	21449	7	40375	

<i>Doblet.</i>	<i>Rs. pta</i>	<i>mrs.</i>	<i>Rs vn mrs.</i>
2000	22578	4	42500
3000	33867	6	63750
4000	45156	9	85000
5000	56445	11	106250
6000	67734	13	127500
7000	79023	15	148750
8000	90312	18	170000
9000	101601	20	191250
10000	112890	22	212500
11000	124179	24	233750
12000	135468	27	255000

REDUCCION DE DOBLO-
nes de á 8. del cuño viejo,
con sus respectivos quartos,
á Reales de plata de á 16
quartos y de vellon.

Dob'le. de á 8.	Quar. tos.	Rs pta. nrs.	Rs. vn. nrs.
1	oct. ^o	021 11	040 5
	1 q. ^{to}	042 23	080 10
	2 q. ^{tos}	085 11	160 20
	3 q. ^{tos}	127 34	240 30
1.....		170 22	321 6
	1	213 10	401 16
	2	255 33	481 26
	3	298 21	562 2
2.....		341 9	642 12
	1	383 32	722 22

Doblonos | Rs. pra. mys. | Rs. vn. mys.

Cy de à 8.

2	426	20	802	32
3	469	7	883	8
3...	511	31	963	18
1	554.	19	1043	28
2	597	6	1124	4
3	639	30	1204	14
4...	682	18	1284	24
1	725	5	1365	
2	767	29	1445	10
3	810	16	1525	20
5...	853	4	1605	30
1	895	28	1686	6
2	938	15	1766	16
3	981	3	1846	26
6...	1023	27	1927	2
1	1066	14	2007	12

18

<i>Doblonos</i> <i>de à 8.</i>	<i>Rs. pta. mrs.</i>	<i>Rs. vn. mrs.</i>
2	1109	22
3	1151	32
7...	1194	8
1	1237	18
2	1279	28
3	1322	4
8...	1365	14
1	1407	24
2	1450	
3	1492	10
9...	1535	20
1	1578	30
2	1620	6
3	1663	16
10..	1706	26
1	1748	2

<i>Dsblones</i> <i>de à 8.</i>	<i>Rs. pta.</i>	<i>mrs.</i>	<i>Rs. vn.</i>	<i>mrs.</i>
				19
2	1791	20	3372	12
3	1834	7	3452	22
11..	1876	31	3532	32
1	1919	19	3613	8
2	1962	6	3693	18
3	2004	30	3773	28
12..	2047	18	3854	4
1	2090	5	3934	14
2	2132	29	4014	24
3	2175	16	4095	
13..	2218	4	4175	10
1	2260	28	4255	20
2	2303	15	4335	30
3	2346	3	4416	6
14..	2388	27	4496	16
1	2431	14	4576	26

Doblonos de à 8.	Rs. pta.	mrs.	Rs. vn.	mrs.
2	2474	2	4657	2
3	2516	25	4737	12
15..	2559	13	4817	22
1	2602	1	4897	32
2	2644	24	4978	8
3	2687	12	5058	18
16..	2730		5138	28
1	2772	23	5219	4
2	2815	11	5299	14
3	2857	34	5379	24
17..	2900	22	5460	
1	2943	10	5540	10
2	2985	33	5620	20
3	3028	21	5700	30
18..	3071	9	5781	6
1	3113	32	5861	16

Doblonos de à 8.	Rs. pta. mrs.		Rs. vn. mrs.	
2	3156	20	5941	26
3	3199	7	6022	2
19..	3241	31	6102	12
1	3284	61	6182	22
2	3327	6	6262	32
3	3369	30	6343	8
20..	3412	18	6423	18
1	3455	5	6503	28
2	3497	29	6584	4
3	3540	16	6664	14
21..	3583	4	6744	24
1	3625	28	6825	
2	3668	15	6905	10
3	3711	3	6985	20
22..	3753	27	7065	30
1	3796	14	7146	6

22

<i>Doblon.</i> <i>de à 8.</i>	<i>Rs. pta. mrs.</i>	<i>Rs. vn. mrs.</i>
2	3839	2 7225 16
3	3881	25 7306 26
23..	3924	13 7387 2
1	3967	1 7467 12
2	4009	24 7547 22
3	4052	12 7627 32-
24..	4095	7708 8
1	4137	23 7788 18
2	4180	11 7868 28
3	4222	34 7949 4
25..	4265	22 8029 14
1	4308	10 8109 24
2	4350	33 8190
3	4393	21 8270 10
26..	4436	9 8350 20
1	4478	32 8430 30

<i>Doblon.</i> <i>de à 8.</i>	<i>Rs. pta.</i>	<i>mrs.</i>	<i>Rs. vn.</i>	<i>mrs.</i>
2	4521	20	8511	6
3	4564	7	8591	16
27..	4606	31	8671	26
1	4649	18	8752	2
2	4692	6	8832	12
3	4734	29	8912	22
28..	4777	18	8992	32
1	4820	5	9073	8
2	4862	29	9153	18
3	4905	17	9233	28
29..	4948	4	9314	4
1	4990	27	9394	14
2	5033	15	9474	24
3	5076	2	9555	
30..	5118	27	9635	10
1	5161	14	9715	20

24

<i>Doblon.</i> <i>de à 8.</i>	<i>Rs. pta.</i>	<i>MYS.</i>	<i>Rs. vn.</i>	<i>MYS.</i>
2	5204	1	9795	30
3	5246	25	9876	6
31..	5289	13	9956	16
1	5332		10036	26
2	5374	24	10117	2
3	5417	12	10197	12
32..	5460		10277	22
1	5502	23	10357	32
2	5545	11	10438	8
3	5587	35	10518	18
33..	5630	22	10598	28
1	5673	10	10679	4
2	5715	34	10759	14
3	5758	21	10839	24
34..	5801	9	10920	
1	5843	33	11000	10

Deblon. | Rs. pta. mrs. | Rs. mrs. | Rs. mrs.

38..	1	6526	15	12285
37..	3	6441	4	12124
36..	2	6398	16	12044
35..	1	6355	28	11963
	3	6313	5	11883
	2	6270	17	11803
	1	6227	30	11722
	3	6185	6	11642
	2	6142	18	11562
	1	6099	31	11482
	3	6057	7	11401
	2	6014	19	11321
	1	5971	32	11241
	3	5929	8	11160
	2	5886	20	11080

	<i>Doblon.</i>	<i>Rs. pla. mys.</i>		<i>Rs. vn. mys.</i>	
	2	6569	3	12365	10
	3	6611	26	12445	20
39..	6654	14	12525	30	
	1	6697	1	12606	6
	2	6739	25	12686	16
	3	6782	12	12766	26
40..	6825		12847	2	
	1	6867	24	12927	12
	2	6910	11	13007	22
	3	6952	34	13087	32
41..	6995	22	13168	8	
	1	7038	9	13248	18
	2	7080	33	13328	28
	3	7123	21	13409	4
42..	7166	9	13489	14	
	1	7208	33	13569	24

<i>Doblon.</i>	<i>Rs. pta.</i>	<i>mrs.</i>		<i>Rs. vn.</i>	<i>mrs.</i>
<i>de à 8.</i>					

2	7251	20		13650	
3	7294	8		13730	10
43..	7336	32		13810	20
1	7379	19		13890	30
2	7422	7		13971	6
3	7464	31		14051	16
44..	7507	18		14131	26
1	7550	6		14212	2
2	7592	30		14292	12
3	7635	17		14372	22
45..	7678	5		14452	32
1	7720	29		14533	8
2	7763	16		14613	18
3	7806	4		14693	28
46..	7848	27		14774	4
1	7891	15		14854	14

28

Doblon. | Rs. pla. mys. | Rs. vn. mts.
de à 8.

2	7934	3	14934	24
3	7976	26	15015	
47.	8019	14	15095	10
1	8062	2	15175	20
2	8104	25	15255	30
3	8147	13	15336	6
48.	8190		15416	16
1	8232	24	15496	26
2	8275	12	15577	2
3	8317	35	15657	12
49.	8360	23	15737	22
1	8403	10	15817	32
2	8445	34	15898	8
3	8488	22	15978	18
50.	8531	9	16058	28
1	8573	33	16139	4

<i>Deblon.</i> <i>de à 8.</i>	<i>Rs. pta.</i>	<i>mrs.</i>	<i>Rs. n.</i>	<i>ms.</i>
2	8616	21	16219	14
3	8659	8	16299	24
51..	8701	31	16380	
1	8744	19	16460	10
2	8787	7	16540	20
3	8829	31	16620	30
52..	8872	18	16701	6
1	8915	6	16781	16
2	8957	30	16861	26
3	9000	17	16942	2
53..	9043	4	17022	12
1	9085	28	17102	22
2	9128	16	17182	32
3	9171	4	17263	8
54..	9213	27	17343	18
1	9256	15	17423	28

30

Doblon. Rs. pta. mrs. | Rs. vn. mrs.
de à 8.

2	9299	3	17504	4
3	9341	26	17584	14
55..	9384	13	17664	24
1	9427	1	17745	
2	9469	25	17825	10
3	9512	12	17905	20
56..	9555		17985	30
1	9597	24	18066	6
2	9640	11	18146	16
3	9682	35	18226	26
57..	9725	22	18307	2
1	9768	10	18387	12
2	9810	34	18467	22
3	9853	21	18547	32
58..	9896	9	18628	8
1	9938	33	18708	18

Doblon. Rs. pia. mvs. de 8.

1	11303	32	21277	32
66.	11261	9	21197	22
3	11218	21	21117	12
2	11175	33	21037	2
1	11133	9	20956	26
65.	11090	22	20876	16
3	11047	34	20796	6
2	11005	11	20715	30
1	10962	23	20635	20
64.	10920		20555	10
3	10877	12	20475	
2	10834	24	20394	24
1	10792		20314	14
63.	10749	13	20234	4
3	10706	24	20153	28
2	10664	1	20073	18

Rs. mvs. | Rs. mvs. | mvs.

Doblonos | **Rs. pta. mrs.** | **Rs. var. mrs.**
de à 8. | |

2	11346	20	21358	8
3	11389	7	21438	18
67..	11431	31	21518	28
1	11474	18	21599	4
2	11517	6	21679	14
3	11559	30	21759	24
68..	11602	18	21840	
1	11645	5	21920	10
2	11687	29	22000	20
3	11730	16	22080	30
69..	11773	4	22161	6
1	11815	28	22241	15
2	11858	16	22321	26
3	11901	4	22402	2
70..	11943	27	22482	12
1	11986	14	22562	22

B

34

Doblon. Rs. pta. mys. | Rs. vn. mys.
de à 8.

	2	12029	3	22642	32
	3	12071	25	22723	8
71..		12114	13	22803	18
	1	12157	1	22883	28
	2	12199	24	22964	4
	3	12242	12	23044	14
72..		12285		23124	24
	1	12327	23	23205	
	2	12370	11	23285	10
	3	12412	35	23365	20
73..		12455	22	23445	30
	1	12498	10	23526	6
	2	12540	34	23606	16
	3	12583	21	23686	26
74..		12626	9	23767	2
	1	12668	34	23847	12

Doblon. Rs. pta. mrs. | Rs. vn. mrs.
de à 8. |

2	12711	19	23927	22
3	12754	7	24007	32
75..	12795	31	24088	8
1	12839	18	24168	18
2	12882	6	24248	28
3	12924	30	24329	4
76..	12967	18	24409	14
1	13010	5	24489	24
2	13052	28	24570	
3	13095	16	24650	10
77..	13138	4	24730	20
1	13180	28	24810	30
2	13223	15	24891	6
3	13266	3	24971	16
78..	13308	27	25051	26
1	13351	14	25132	2

B 2

	<i>Doblon.</i>	<i>Rs. pta. mrs.</i>		<i>Rs. vn. mrs.</i>	
	<i>de à 8.</i>				
	2	13394	2	25212	12
	3	13435	25	25292	22
79..		13479	13	25372	32
	1	13522		25453	8
	2	13564	24	25533	18
	3	13607	12	25613	28
80..		13650		25694	4
	1	13692	23	25774	14
	2	13735	10	25854	24
	3	13777	34	25935	
81..		13820	22	26015	10
	1	13863	9	26095	20
	2	13905	33	26175	30
	3	13948	21	26256	6
82..		13991	9	26336	16
	1	14033	32	26416	26

83..	14161	31	26657	22
84..	14332	18	26978	28
85..	14503	4	27300	
86..	14673	27	27521	6
87..	14844	13	27942	12
88..	15015		28263	18
89..	15185	22	28584	24
90..	15356	9	28905	30
91..	15526	31	29227	2
92..	15697	18	29548	8
93..	15868	4	29869	14
94..	16038	27	30190	20
95..	16209	13	30511	26
96..	16380		30832	32
97..	16550	22	31154	4
98..	16721	9	31475	10

B
 3

38

<i>Doblon.</i> <i>de à 8.</i>	<i>Rs. pta. mrs.</i>	<i>Rs. vn. mrs.</i>
----------------------------------	----------------------	---------------------

99.	16891 31	31796 16
100	17062 18	32117 22
200	34125	64235 10
300	51187 18	96352 32

REDUCCION DE DOBLO-
nes de á 8. del cuño nuevo;
con sus respectivos quartos,
á reales de plata de á 16.
quartos y de vellon.

<i>Doblo</i> <i>de à 8</i>	<i>Quar-</i> <i>tos.</i>	<i>Rs. pta. mrs.</i>	<i>Rs. vn.</i>
	1 8. ^o	021 9	040
	1 q. ^{to}	042 18	080
	2 q. ^{tos}	085	160
	3 q. ^{tos}	127 18	240

Dub'ones | *Rs. de plat. mrs.* | *Rs. vn.*
de à 8. | |

1.....	170		320
1	212	18	400
2	255		480
3	297	18	560
2.....	340		640
1	382	18	720
2	425		800
3	467	18	880
3.....	510		960
1	552	18	1040
2	595		1120
3	637	18	1200
4.....	680		1280
1	722	18	1360
2	765		1440
3	807	18	1520

B 4

Doblonas | de 8.

Rs: plat. mrs. | Rs. m.

1600		850	5....
1680	18	892	1
1750		935	2
1840	18	977	3
1920		1020	6....
2000	18	1062	1
2080		1105	2
2160	18	1147	3
2240		1190	7....
2320	18	1232	1
2400		1275	2
2480	18	1317	3
2560		1360	8....
2640	18	1402	1
2720		1445	2
2800	18	1487	3

<i>Doblonas</i> <i>de à 8.</i>	<i>Rs. plat.</i>	<i>mrs.</i>	<i>Rs. vn.</i>
9.....	1530		2880
1	1572	18	2960
2	1615		3040
3	1657	18	3120
10.....	1700		3200
1	1742	18	3280
2	1785		3360
3	1827	18	3440
11.....	1870		3520
1	1912	18	3600
2	1955		3680
3	1997	18	3760
12.....	2040		3840
1	2082	18	3920
2	2125		4000
3	2167	18	4080

42

<i>Doblonos de á 8.</i>	<i>Rs. de plat. mrs.</i>	<i>Rs. vs.</i>
13.....	2210	4160
1	2252	4240
2	2295	4320
3	2337	4400
14.....	2380	4480
1	2422	4560
2	2465	4640
3	2507	4720
15.....	2550	4800
1	2592	4880
2	2635	4960
3	2677	5040
16.....	2720	5120
1	2762	5200
2	2805	5280
3	2847	5360

<i>Doblonēs</i> <i>de á 8.</i>	<i>Rs. de plat. mrs.</i>	<i>Rs. vn.</i>
17.....	2890	5440
1	2932	5520
2	2975	5600
3	3017	5680
18.....	3060	5760
1	3102	5840
2	3145	5920
3	3187	6000
19.....	3230	6080
1	3272	6160
2	3315	6240
3	3357	6320
20.....	3400	6400
1	3442	6480
2	3485	6560
3	3527	5660

44

Doblonos
de à 8.

	Rs. plat.	mrs.	Rs. vnt.
21.....	3570		6720
0111 1	3612	18	6800
0111 2	3655		6880
0111 3	3697	18	6960
22.....	3740		7040
1 1	3782	18	7120
2 1	3825		7200
3 1	3867	18	7280
23.....	3910		7360
1 1	3952	18	7440
2 1	3995		7520
3 1	4037	18	7600
24.....	4080		7680
1 1	4122	18	7760
2 1	4165		7840
3 1	4207	18	7920

Dobloner | Rs. Plat. Mrs. | Rs. vn.

de à 8. |

25..... 4250 8000

1 4292 18 8080

2 4335 3160

3 4377 18 8240

26..... 4420 8320

1 4462 18 8400

2 4505 8480

3 4547 18 8560

27..... 4590 8640

1 4632 18 8720

2 4675 8800

3 4717 18 8880

28..... 4760 8960

1 4802 18 9040

2 4845 9120

3 4887 18 9200

46

<i>Doblonos de à 8.</i>	<i>Rs. de plat. mys.</i>	<i>Rs. vn.</i>
29.....	4930	9280
1	4972	9360
2	5015	9440
3	5057	9520
30.....	5100	9600
1	5142	9680
2	5185	9760
3	5227	9840
31.....	5270	9920
1	5312	10000
2	5355	10080
3	5397	10160
32.....	5440	10240
1	5482	10320
2	5525	10400
3	5567	10480

Doblonos | Rs. de plat. Mrs. | Rs. vn.

10560	18	5610	33....
10540		5652	1
10720		5695	2
10800	18	5737	3
10880		5780	34....
10960	18	5822	1
11040		5865	2
11120	18	5907	3
11200		5950	35....
11280	18	5992	1
11360		6035	2
11440	18	6077	3
11520		6120	36....
11600	18	6162	1
11680		6205	2
11760	18	6247	3

48

<i>Doblonos</i> <i>de à 8.</i>	<i>Rs. pta.</i>	<i>mrs.</i>	<i>Rs. vn.</i>
37.....	6290		11840
1	6332	18	11920
2	6375		12000
3	6417	18	12080
38.....	6460		12160
1	6502	18	12240
2	6545		12320
3	6587	18	12400
39.....	6630		12480
1	6672	18	12560
2	6715		12640
3	6757	18	12720
40.. ..	6800		12800
1	6842	18	12880
2	6885		12960
3	6927	18	13040

<i>Doblon.</i> <i>de à 8.</i>	<i>Rs. pia.</i>	<i>ms.</i>	<i>Rs. vn.</i>
41.....	6970		13120
1	7012	18	13200
2	7055		13280
3	7097	18	13360
42.....	7140		13440
1	7182	18	13520
2	7225		13600
3	7267	18	13680
43.....	7310		13760
1	7352	18	13840
2	7395		13920
3	7437	18	14000
44.....	7480		14080
1	7522	18	14160
2	7565		14240
3	7607	18	14320

50

Doblones
de à 8.

Rs. plat. mrs.

Rs. vu.

45.....

7650

14400

1

7692

18

14480

2

7735

14560

3

7777

18

14640

46.....

7820

14720

1

7862

18

14800

2

7905

14880

3

7947

18

14960

47.....

7990

15040

1

8032

18

15120

2

8075

15200

3

8117

18

15280

48.....

8160

15360

1

8202

18

15440

2

8245

15520

3

8287.

18

15600

Doblones | rs. plat. Mrs. | Rs. vn.

de à 8. |

49.....	8330		15680
1	8372	18	15760
2	8415		15840
3	8457	18	15920
50.....	8500		16000
1	8542	18	16080
2	8585		16160
3	8627	18	16240
51.....	8670		16320
1	8712	18	16400
2	8755		16480
3	8797	18	16560
52.....	8840		16640
1	8882	18	16720
2	8925		16800
3	8967	18	16880

Dobson, |
de a 8.

16960	18	9010	3	53
17040	18	9052	1	
17120		9095	2	
17200	18	9137	3	54
17280		9180	3	
17360	18	9222	1	
17440		9265	2	
17520	18	9307	3	55
17600		9350	3	
17680	18	9392	1	
17760		9435	2	
17840	18	9477	3	56
17920		9520	3	
18000	18	9562	1	
18080		9605	2	
18160	18	9647	3	

Rs. |
pica. |
Mrs. |
Rs. 72.

54

Doblones de à 8.	Rs. plat.	mrs.	Rs. vie.
---------------------	-----------	------	----------

61.....	10370		19520
---------	-------	--	-------

1	10412	18	19600
---	-------	----	-------

2	10455		19680
---	-------	--	-------

3	10497	18	19760
---	-------	----	-------

62.....	10540		19840
---------	-------	--	-------

1	10582	18	19920
---	-------	----	-------

2	10625		20000
---	-------	--	-------

3	10667	18	20080
---	-------	----	-------

63.....	10710		20160
---------	-------	--	-------

1	10752	18	20240
---	-------	----	-------

2	10795		20320
---	-------	--	-------

3	10837	18	20400
---	-------	----	-------

64.....	10880		20480
---------	-------	--	-------

1	10922	18	20560
---	-------	----	-------

2	10965		20640
---	-------	--	-------

3	11007	18	20720
---	-------	----	-------

<i>Doblonos</i> <i>de à 8.</i>	<i>Rs. plat.</i>	<i>mrs.</i>	<i>Rs. vn.</i>
65.....	11050		20800
1	11092	18	20880
2	11135		20960
3	11177	18	21040
66.....	11220		21120
1	11262	18	21200
2	11305		21280
3	11347	18	21360
67.....	11390		21440
1	11432	18	21520
2	11475		21600
3	11517	18	21680
68.....	11560		21760
1	11602	18	21840
2	11645		21920
3	11687	18	22000

56

Doblones de à 8.	Rs.	pta.	ms.	Rs.	ms.
---------------------	-----	------	-----	-----	-----

69.....	11730			22080	
---------	-------	--	--	-------	--

1	11772		18	22160	
---	-------	--	----	-------	--

2	11815			22240	
---	-------	--	--	-------	--

3	11857		18	22320	
---	-------	--	----	-------	--

70.....	11900			22400	
---------	-------	--	--	-------	--

1	11942		18	22480	
---	-------	--	----	-------	--

2	11985			22560	
---	-------	--	--	-------	--

3	12027		18	22640	
---	-------	--	----	-------	--

71.....	12070			22720	
---------	-------	--	--	-------	--

1	12112		18	22800	
---	-------	--	----	-------	--

2	12155			22880	
---	-------	--	--	-------	--

3	12197		18	22960	
---	-------	--	----	-------	--

72.....	12240			23040	
---------	-------	--	--	-------	--

1	12282		18	23120	
---	-------	--	----	-------	--

2	12325			23200	
---	-------	--	--	-------	--

3	12367		18	23280	
---	-------	--	----	-------	--

57
 Rs. m. | Rs. mvs. | Rs. pta. | Rs. de 18.

23360	18	12410	73...
23440	18	12452	
23520		12495	2
23600	18	12537	3
23680		12580	74...
23760	18	12622	1
23840		12665	2
23920	18	12707	3
24000		12750	75...
24080	18	12792	1
24160		12835	2
24240	18	12877	3
24320		12920	76...
24400	18	12962	1
24480		13005	2
24560	18	13047	3

58

<i>Doblonnes</i> <i>de à 8.</i>	<i>Rs. plat. Mrs.</i>	<i>Rs. Vth.</i>
77.....	13090	24640
1	13132 18	24720
2	13175	24800
3	13217 18	24880
78.....	13260	24960
1	13302 18	25040
2	13345	25120
3	13387 18	25200
79.....	13430	25280
1	13472 18	25360
2	13515	25440
3	13557 18	25520
80.....	13600	25600
1	13642 18	25680
2	13685	25760
3	13727 18	25840

<i>Doblonos</i> <i>de à S.</i>	<i>Rs. plat. mys.</i>	<i>Rs. vn.</i>
81.....	13770	25920
1	13812 18	26000
2	13855	26080
3	13897 18	26160
82.....	13940	26240
1	13982 18	26320
83.....	14110	26560
84.....	14280	26880
85.....	14450	27200
86.....	14620	27520
87.....	14790	27840
88.....	14960	28160
89.....	15130	28480
90.....	15300	28800
91.....	15470	29120
92.....	15640	29440
93.....	15810	29760

Debitos de n.º 8.

Rs. Plat. Mrs. | Rs. Pn.

94.....	15980	30080
95.....	16150	30400
96.....	16320	30720
97.....	16490	31040
98.....	16660	31360
99.....	16830	31680
100.....	17000	32000
200.....	34000	64000
300.....	51000	96000

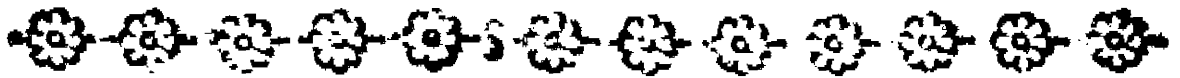

Reduccion de granos.

Granos. | Rs. Plat. Mrs. | Rs. Pn. Mrs.

1	0	12	0	21
2	0	24	1	8
3	1		1	29
4	1	12	2	17

Granos. | *Rs. pta. Mrs.* | *Rs. vn. Mrs.*

5	1	24	3	4
6	2		3	25
7	2	12	4	13
8	2	24	5	
9	3		5	21
10	3	12	6	9
11	3	24	6	30
12	4		7	17
13	4	12	8	5
14	4	24	8	26
15	5		9	13
16	5	12	10	1
17	5	24	10	22
18	6		11	9
19	6	12	11	31
20	6	24	12	18
21	7		13	5

<i>Granos.</i>	<i>Rs. pt. n. mrs.</i>		<i>Rs. vn. mrs.</i>	
22	7	12	13	27
23	7	24	14	14
24	8		15	1
25	8	12	15	23
26	8	24	16	10
27	9		16	31
28	9	12	17	19
29	9	24	18	6
30	10		18	27
31	10	12	19	15
32	10	24	20	2
33	11		20	23
34	11	12	21	11
35	11	24	21	32
36	12		22	19
37	12	12	23	7
38	12	24	23	28

Granos. | *Rs. pta. mrs.* | *Rs. vn. mrs.*

39	13		24	15
40	13	12	25	3
41	13	24	25	24
42	14		26	11
43	14	12	26	33
44	14	24	27	20
45	15		28	7
46	15	12	28	29
47	15	24	29	16
48	16		30	3
49	16	12	30	25
50	16	24	31	12
51	17		31	33
52	17	12	32	21
53	17	24	33	8
54	18		33	29
55	18	12	34	17

64

<i>Gras.</i>	<i>Rs.</i>	<i>sen.</i>	<i>mrs.</i>	<i>Rs.</i>	<i>vell.</i>	<i>mrs.</i>
56	18	24		35	4	
57	19			35	25	
58	19	12		36	13	
59	19	24		37		
60	20			37	21	
61	20	12		38	9	
62	20	24		38	30	
63	21			39	18	
64	21	12		40	5	
65	21	24		40	26	
66	22			41	13	
67	22	12		42		
68	22	24		42	22	
69	23			43	9	
70	23	12		43	30	

F I N.